BURSA ULUDAĞ TTO AKADEMİSYEN PORTFÖYÜ

MESLEK YÜKSEKOKULLARI

BURSA ULUDAĞ ÜNİVERSİTESİ
TEKNİK BİLİMLER MESLEK YÜKSEKOKULU

Prof. Dr. Mehmet KARAHAN

Tel: +90 224 294 23 67
E-mail: mkarahan@uludag.edu.tr

İLGİLİ SEKTÖRLER

Tekstil, Teknik Tekstiller

UZMANLIK ALANLARI

Teknik Tekstiller, Koruyucu Tekstiller, Zırh Malzemeler Teknolojileri, Lif Takviyeli Kompozit Malzemeler

LABORATUVAR ALT YAPISI

Polimerik Kompozit Malzeme Üretim Laboratuvarı (RTM, Vakum İnfüzyon, Sıcak Presleme, Otoklav), Polimerik Kompozit Malzeme Mekanik Test Laboratuvarı (Çekme Test Cihazı, Düşük Hızlı Darbe Test Cihazı, Yorulma Cihazı), Analitik Laboratuvarı (TGA, DSC, FTIR, Raman, SEM), Yanma Laboratuvarı (Tekstil, Plastik ve Otomotiv İç Tirim Yanma Test Ekipmanları), Teknik Tekstil ve Kompozit Malzemeler Prototipleme Merkezi

PATENT

- TR2015/11279 Enerji Absorbe Edici Sandviç Kompozit Malzeme
- TR2017/07669 Güneş Enerjisi ile Çalışan Taşınabilir Uçan Haşere Kovucu

PROJELER

- Yüksekte Çalışmak İçin Sanal Gerçeklik Uygulamalarının Geliştirilmesi, AB Projesi
- Yeni Nesil Araç Teknolojileri Mesleki Eğitim ve Öğretim Yetkinlik Geliştirme Sektörel Merkezi (SCVCD), AB IPA Projesi
- Kompozit Malzeme ve Teknik Tekstil Prototip İmalat ve Uygulama Merkezi, AB IPA Projesi
- Otomotiv ve Havacılık sektörüne Yönelik Kompozit Malzeme Geliştirilmesi, AR-GE Projesi
- Nitelikli Ara Eleman Yetiştirilmesine Yönelik Bursa Uludağ Üniversitesi Teknik Bilimler MYO Uygulamalı Eğitim Altyapısının Güçlendirilmesi, KAMU Projesi
- İmalat Sektörüne Yönelik Mesleki ve Teknik Eğitimde Sanal Gerçeklik Laboratuvarların Kurulması, Uygulamaların Geliştirilmesi, KAMU Projesi
- Biyosidal Özellikte Çok Kullanımlı Cerrahi Maske Üretimi, KAMU Projesi
- Bursa'da Mesleki, Dil ve Temel İşgücü Piyasası Beceri Eğitimlerinin Uygulanması ve Mesleki Yeterliliklerin Belgelendirilmesi İçin ACB'lere Sevk Edilmesi, UNDP Destekli Proje
- İleri Kompozit Malzemeler Araştırma ve Mükemmeliyet Merkezi, KAMU Projesi
- Polimerik Kompozit İçerikli Yeni Nesil Malzeme Üretim Yöntemlerinin Kimya/Makine Teknolojisi Alanı Öğretmen Eğitimleri ile Yaygınlaştırılması, TÜBİTAK Projesi

EĞİTİM

Doktora
Bursa Uludağ Üniversitesi,
Fen Bilimleri Enstitüsü,
Tekstil Mühendisliği

Yüksek Lisans
Bursa Uludağ Üniversitesi,
Fen Bilimleri Enstitüsü,
Tekstil Mühendisliği

Lisans
Bursa Uludağ Üniversitesi,
Mühendislik Fakültesi,
Tekstil Mühendisliği Bölümü

Prof. Dr. Rıdvan ARSLAN

Tel: +90 224 294 23 41
E-mail: ridvan@uludag.edu.tr

İLGİLİ SEKTÖRLER

Otomotiv

UZMANLIK ALANLARI

Enerji, İçten Yanmalı Motorlar, Alternatif Motor ve Yakıtlar

LABORATUVAR ALT YAPISI

Motor Test ve Emisyon Ölçüm Laboratuvarı, Otomotiv Elektroniği ve Diagnostik Laboratuvarı, Taşıt Test Dinamometresi (Dyno), Hibrid ve Elektrikli Araçlar Laboratuvarı

PATENT

- TR2013/13298 Eğrisel Yüzeyli Değişken Zamanlamalı Kam
- TR2015/09031 Uykuda Davranış Bozukluğu Kontrol Sistemi ve Yöntemi

PROJELER

- Üretim İçin Tasarımda Sanal ve Artırılmış Gerçeklik, AB Projesi
- Bursa ili Tarımsal Organik Atık Kaynaklı Biyogaz Potansiyeli ve Biyogazın Dizel Motorlarda Yakıt Olarak Kullanımının İncelenmesi, BAP Projesi
- Ürün Taşıt ve Grafik Tasarımı Eğitiminde Yenilikçi Yöntem ve Teknolojiler, AB Projesi
- Buji Ateşlemeli Motorlarda LPG Kullanımını Optimize Eden Elektronik Kumanda Stratejilerinin Geliştirilmesi, TÜBİTAK Projesi
- Öğrenci ve Yeni Mezunların İş Bulma Becerilerini Yükseltmek İçin Mesleki Yetenek Geliştirme ve Kültürel Etkileşim, AB Projesi
- İngiltere'deki Tekniker Eğitim Stratejilerinin İncelenmesi ve Uygulanabilir Yeni Metotların Geliştirilmesi, AB Projesi
- İmalat Sektörünün Beklentilerine Uygun Teknolojik Bilgi ve Becerilere Sahip İstihdam Yaratacak Meslek Edindirme ve Geliştirme Modüler Eğitim Projesi, AB Projesi
- Benzinli Motorlar İçin Yeni Bir Kam Tasarımı, AR-GE Projesi

EĞİTİM

Doktora
Bursa Uludağ Üniversitesi,
Fen Bilimleri Enstitüsü,
Makine Mühendisliği

Yüksek Lisans
Bursa Uludağ Üniversitesi,
Fen Bilimleri Enstitüsü,
Makine Mühendisliği

Lisans
Gazi Üniversitesi,
Teknik Eğitim Fakültesi,
Makine Eğitimi Bölümü

Prof. Dr. Salih COŞKUN

Tel: +90 224 294 23 53
E-mail: coskuns@uludag.edu.tr

İLGİLİ SEKTÖRLER

Klima, Havalandırma ve Soğutma

UZMANLIK ALANLARI

İklimlendirme ve Soğutma Sistemleri

LABORATUVAR ALT YAPISI

İklimlendirme ve Soğutma Teknolojisi Laboratuvarı Deney ve Uygulamaları, Soğuk Depo, Split, Portatif, Paket ve Kanallı Klima Cihazları, Evsel ve Ticari Soğutma Sistemleri

PATENT

- TR2014/12468 İçten Soğutmalı Takım Tutucu

PROJELER

- CNC Tezgahlarda Ortogonal Talaş Kaldırma İşlemlerinde Soğutma Sıvısı ve Takımın İçeriden Soğutulmasının Sıcaklık Dağılımına Etkilerinin Deneysel Olarak Araştırılması, BAP Projesi
- Araç Aydınlatma Sistemlerinin Isıl Analizi ve Tasarıma Etkileri, TÜBİTAK Projesi
- Uluslararası Yeni Yaya Güvenlik Yönetmeliklerine Uygun Optimum Özellikli Far Gövdesi Tasarımı ve Prototip İmalatı, TÜBİTAK Projesi
- Bursagaz Faaliyet Alanında Bulunan Eski Doğalgaz İç Tesisatlarının, Cihaz ve Bağlantılarının İncelenerek, Teknik Risklerin Belirlenmesi, Çözüm Önerileri Getirilmesiyle İlgili Araştırma Yapılması, AR-GE Projesi
- Endüstriyel ısı Pompalarının Deneysel Analizi, BAP Projesi

EĞİTİM

Doktora
Bursa Uludağ Üniversitesi,
Fen Bilimleri Enstitüsü,
Makine Mühendisliği

Yüksek Lisans
Bursa Uludağ Üniversitesi,
Fen Bilimleri Enstitüsü,
Makine Mühendisliği

Lisans
Bursa Uludağ Üniversitesi,
Mühendislik Fakültesi,
Makine Mühendisliği Bölümü

Prof. Dr. Yahya ULUSOY

Tel: +90 224 294 23 03
E-mail: yahyau@uludag.edu.tr

İLGİLİ SEKTÖRLER

Tarım Makinaları, Alternatif Enerji Kullanımı

UZMANLIK ALANLARI

Tarım Makinaları, Hassas tarım, Alternatif enerji kullanımı, Biyodizel, Biyogaz

LABORATUVAR ALT YAPISI

Biyodizel, Biyogaz ve Motor Testleri

PROJELER

- Tavukçuluk İşletmelerinden Salınan Kirletici Gazların Fotobiyoreaktör Sistemi ile Azaltılması, TÜBİTAK Projesi
- ADD-Ferti-Konuma Özgün Gübreleme İçin Veriye Dayalı Platform, AB Projesi
- Programlanabilir Lojik Kontrolör (PLC) Laboratuvarı Kurulması, AR-GE Projesi
- Farklı Brassica Türlerine ait Genotiplerin Verim ve Kalite Özellikleri ile Biyodizele Uygunluklarının Belirlenmesi, TÜBİTAK Projesi
- FarmFuse Ürün Yetiştirme Sistemlerinin İyileştirilmesinde Toprak ve Bitki Tabanlı Çoklu Sensör ve Çoklu Kaynak Verilerinin Tümleştirilmesi, AB Projesi
- Bursa ili Tarımsal Organik Atık Kaynaklı Biyogaz Potansiyeli ve Biyogazın Dizel Motorlarda Yakıt Olarak Kullanımının İncelenmesi, BAP Projesi
- Bursa ve Yöresine Uygun Baş Soğan Hasat Makinasının Geliştirilmesi, AR-GE Projesi

EĞİTİM

Doktora
Bursa Uludağ Üniversitesi,
Fen Bilimleri Enstitüsü,
Tarım Makineleri

Yüksek Lisans
Bursa Uludağ Üniversitesi,
Fen Bilimleri Enstitüsü,
Tarım Makineleri

Lisans
Atatürk Üniversitesi,
Ziraat Fakültesi,
Tarım Makineleri ve
Teknolojileri Mühendisliği
Bölümü

Prof. Dr. Yücel TEKİN

Tel: +90 224 294 23 54
E-mail: ytekin@uludag.edu.tr

İLGİLİ SEKTÖRLER
Tarımsal Bilimler

UZMANLIK ALANLARI
Akıllı Tarım

LABORATUVAR ALT YAPISI
900-1700 Nm NIR Spektrometre

PROJELER
- FarmFuse Ürün Yetiştirme Sistemlerinin İyileştirilmesinde Toprak ve Bitki Tabanlı Çoklu Sensör ve Çoklu Kaynak Verilerinin Tümleştirilmesi, AB Projesi
- Toprak Sıkışıklığının Belirlenmesinde Traktör Hidrolik Sisteminden Tahrikli Penetrometreden Yararlanma Olanakları, AR-GE Projesi
- ADD-Ferti-Konuma Özgün Gübreleme İçin Veriye Dayalı Platform, AB Projesi

EĞİTİM

Doktora
Bursa Uludağ Üniversitesi,
Fen Bilimleri Enstitüsü,
Tarım Makineleri

Yüksek Lisans
Bursa Uludağ Üniversitesi,
Fen Bilimleri Enstitüsü,
Tarım Makineleri

Lisans
Ankara Üniversitesi,
Ziraat Fakültesi,
Tarım Makineleri Bölümü

Doç. Dr. Aytekin GÜNAY

Tel: +90 224 294 23 62
E-mail: agunay@uludag.edu.tr

İLGİLİ SEKTÖRLER
Veteriner Bilimleri

UZMANLIK ALANLARI
Veteriner Doğum ve Jinekoloji (Üreme Sağlığı, Infertilite, Meme Sağlığı), Et ve Ürünleri Teknolojisi

LABORATUVAR ALT YAPISI
Teknik Bilimler Meslek Yüksek Okulu Gıda İşleme Laboratuvarları

PROJELER
- Mastitisli İneklerde Sütte ve Kanda Laktoferrin Laktoperoxidase ve Diğer Bazı Antimikrobiyal Protein ve Enzimlerin Antioksidativ Bağlantılı Aktiviteleri ile Somatik Hücre Sayıları Arasındaki İlişkinin Saptanması, BAP Projesi

EĞİTİM

Doktora
Bursa Uludağ Üniversitesi,
Sağlık Bilimleri Enstitüsü
Doğum ve Jinekoloji

Yüksek Lisans
Ankara Üniversitesi,
Veteriner Fakültesi,
Veteriner

Lisans
Ankara Üniversitesi,
Veteriner Fakültesi,
Veteriner

Doç. Dr. M. Ertan GÜNEŞ

Tel: +90 224 294 23 64
E-mail: egunes@uludag.edu.tr

İLGİLİ SEKTÖRLER

Süt, Et, Bal Arısı Ürünleri ve Gıda Sanayi

UZMANLIK ALANLARI

Süt ve Ürünleri Üretimi, Arı ve Arı Ürünleri Biyolojik Etkinlik Analizi, Antibakteriyel Etkinlik Tespiti, Gıda Mikrobiyolojisi, Gıda Hijyeni ve Sanitasyonu

LABORATUVAR ALT YAPISI

Dondurma, Kefir, Meyveli Yoğurt Üretim Laboratuvarı, Liyofilizatör, Sprey Kurutucu, Değirmenler, Mikserler, İnkübatörlerden Oluşan Pilot Üretim Laboratuvarı, Gıda Mikrobiyolojisi Laboratuvarı, Gıdaların Kimyasal Analiz Laboratuvarı

PROJELER

- AB Yolundaki Türkiye'de Gıda, Süt ve Et Teknolojilerinde mesleki Eğitimde Yeni olanakların Paylaşımı ve Değerlendirilmesi, AB Projesi
- Teknik Bilimler Meslek Yüksekokulu Süt ve Ürünleri Teknolojisi Programı Meyveli Yoğurt, Kefir ve Salep Üretimi İçin Alt Yapı Oluşturulması, BAP Projesi
- Dış Ortam Havasında Kalıcı Organik Kirleticilerin (KOK'ların) Arı/Arı Ürünleri ile İzlenmesi, TÜBİTAK Projesi
- Farklı Floral kaynaklardan Elde Edilen Balların Antibakteriyel ve Antifungal Etkinlikleri, BAP Projesi
- Marmara Bölgesinden Elde Edilen Balların Antibakteriyel Etkinliği ve Flavonoid Bileşiklerinin Belirlenmesi, BAP Projesi
- Bursa Yöresindeki Ballarda Antibiyotik Kalıntı Düzeylerinin Araştırılması, BAP Projesi
- Güney Marmara Bölgesinde Kovanlarda ve Ballarda Amerikan ve Avrupa Yavru Çürüklüğü Etkenlerinin Kültürel ve Moleküler Metotlar ile Teşhisi, BAP Projesi

EĞİTİM

Doktora
Bursa Uludağ Üniversitesi,
Sağlık Bilimleri Enstitüsü,
Besin Hijyeni ve Teknolojisi

Yüksek Lisans
Bursa Uludağ Üniversitesi,
Veteriner Fakültesi,
Veteriner

Lisans
Bursa Uludağ Üniversitesi,
Veteriner Fakültesi,
Veteriner

Dr. Öğr. Üyesi Ayşe Hilal ULUKARDEŞLER

Tel: +90 224 294 23 77

E-mail: ulukardesler@uludag.edu.tr

İLGİLİ SEKTÖRLER

Temel Bilimler, Kimya, Kimya Mühendisliği, Çevre, Çevre Biyoteknolojisi, Biyogaz Tesisleri, Atık Su Arıtımı

UZMANLIK ALANLARI

Kimyasal Reaksiyon Mühendisliği, Proses ve Reaktör Tasarımı, Katalizörler, Oksidasyon Reaksiyonları, Biyogaz Üretimi ve Modellemesi, Yenilenebilir Enerji, Biyodizel, Atık Su Arıtımı, Tekstil Atık Suları

LABORATUVAR ALT YAPISI

Su ve Atıksu Temel Analizleri, Biyogaz İçerik Tayini, Toplam Katı Madde Tayini, Askıda Katı Madde Tayini, Kimyasal Oksijen İhtiyacı Tayini, pH, Uçucu Organik Bileşik (VOC) Tayini, Bilgisayar Destekli Olarak Biyokütle Üretimine Yönelik Matematiksel ve Simülasyon Programların Kullanılması

PROJELER

- Bursa ili Tarımsal Organik Atık Kaynaklı Biyogaz Potansiyeli ve Biyogazın Dizel Motorlarda Yakıt Olarak Kullanımının İncelenmesi, BAP Projesi
- Anti-Personel Kara Mayın Patlamalarına Karşı Güçlendirilmiş Bot Geliştirilmesi Projesi (GÜÇBOT), Savunma Sanayi Müsteşarlığı Projesi, KAMU Projesi
- Metanol Oksidasyonuyla Formaldehit Eldesi, BAP Projesi
- Yenilenebilir Enerji Olarak Çamur ve Organik Atıkların Kanalizasyon Fermantasyonu ve Fermente Ürünün Hijyenik Gübre ve Katı İyileştirici Olarak Kullanılması İçin Entegre Konsept AVICENNE Projesi, AB Projesi

EĞİTİM

Doktora
Ege Üniversitesi,
Fen Bilimleri Enstitüsü,
Kimya Mühendisliği Bölümü

Yüksek Lisans
Ege Üniversitesi,
Fen Bilimleri Enstitüsü,
Kimya Mühendisliği Bölümü

Lisans
Ege Üniversitesi,
Mühendislik Fakültesi,
Kimya Mühendisliği Bölümü

Dr. Öğr. Üyesi Ayşegül AKPINAR

Tel: +90 224 294 23 74
E-mail: aysegulakpinar@uludag.edu.tr

İLGİLİ SEKTÖRLER

Bitki Büyüme ve Gelişimi Düzenleyicileri, Tarım, Çevre düzenleme/Peyzaj

UZMANLIK ALANLARI

Kirlenmiş Sucul ve Karasal Alanların İyileştirilmesi, Bitki Fizyolojisi, Bitki Büyüme ve Gelişimi, Çevre Kirliliği

LABORATUVAR ALT YAPISI

Isıtmalı Üretim Serası

PATENT

- TR2021/021114 Tarımda UV-B Stresine Karşı Toleransı Arttırmada Selenyum Kullanımı
- TR 2022/009854 Bitkilerdeki Ağır Metal Birikiminin Azaltılması ve Ağır Metal Toksisitesinin Giderilmesi İçin Verimli, Sürdürülebilir ve Ekonomik Bir Yöntem

PROJELER

- Marmara Denizinin Kirlilik Yükünün Hafifletilmesinde Yenilikçi ve Ekolojik Bir Çözüm Olan Fitoremediasyon Tekniklerinin Nilüfer Çayı ve Çapraz Çayı Üzerindeki Uygulamaları, TÜBİTAK Projesi
- Domates itkisinde Cd Alınımı ve Toksitesinin Azaltılmasında Stres Öncesi ve Stres Sonrası Selenyum (Se), glisin-betain (GB) vekolin Uygulamalarının Etkisinin Belirlenmesi, BAP Projesi
- Yıllanmış p,p'-DDE İçeren Kirlenmiş Toprağın Geri Kazanımında Toprak Likenlerinin Etkisi, TÜBİTAK Projesi
- Anadolu Adaçayı (Salvia fruticosa Mill.) Bitkisinde Deniz Yosunu Uygulamalarının Meydana Getirdiği Metabolik Etkilerin Belirlenmesi, BAP Projesi
- Ayçiçeğinde Kuraklık Stresinin Etkisini Azaltmada Bazı Herbisitlerin Hormesis Etkisinin Kullanımı, TÜBİTAK Projesi
- Kontrollü Olarak Yetiştirilen Ispanak Bitkilerinin Çeşitli Stres Koşullarına Verdiği Yanıtların Belirlenmesi, BAP Projesi
- UV-B Stresine Maruz Bırakılmış Ispanak Bitkisinde Selenyum Uygulamasının Etkilerinin Belirlenmesi, BAP Projesi

EĞİTİM

Doktora
Bursa Uludağ Üniversitesi,
Fen-Edebiyat Fakültesi,
Biyoloji Bölümü

Yüksek Lisans
Bursa Uludağ Üniversitesi,
Fen-Edebiyat Fakültesi,
Biyoloji Bölümü

Lisans
Bursa Uludağ Üniversitesi,
Fen-Edebiyat Fakültesi,
Biyoloji Bölümü

Dr. Öğr. Üyesi Nur YÜKSEK

Tel: +90 224 294 23 50
E-mail: nuryuksek@uludag.edu.tr

İLGİLİ SEKTÖRLER

Gıda Mikrobiyolojisi, Gıda Güvenliği / Kalite Yönetim Sistemi, Gıda Analizleri, Et Endüstrisi, Endüstriyel Yemek Üretimi (Catering=İkram Servisi)

UZMANLIK ALANLARI

Gıda Mikrobiyolojisi, Gıda Güvenliği Yönetim Sistemleri, Et ve Ürünleri Teknolojisi, Gıda Analizleri

LABORATUVAR ALT YAPISI

Bursa Uludağ Üniversitesi Teknik Bilimler Meslek Yüksek Okulu Gıda Analiz Laboratuvarı

PROJELER

- TR 05 A F EX1 0317 No'lu AB Yolundaki Türkiye de Gıda Süt ve Et Teknolojilerinde Mesleki Eğitimde Yeni Kaynakların Paylaşımı ve Değerlendirilmesi, AB Projesi

EĞİTİM

Doktora
Ankara Üniversitesi,
Sağlık Bilimleri Enstitüsü,
Gıda Hijyeni ve Teknolojisi

Yüksek Lisans
Fırat Üniversitesi,
Veteriner Fakültesi,
Veteriner

Lisans
Fırat Üniversitesi,
Veteriner Fakültesi,
Veteriner

Dr. Öğr. Üyesi P. Özlem KURT

Tel: +90 224 294 23 52
E-mail: ozlemkurt@uludag.edu.tr

İLGİLİ SEKTÖRLER

Tarım, Tarım Bilimleri

UZMANLIK ALANLARI

Bitki Yetiştiriciliği, Bitki ıslahı, Bitki Genetiği, Bitki biyoteknolojisi, Tohumluk Bilimi, İyi Tarım Uygulamaları

LABORATUVAR ALT YAPISI

Tohumda Safiyet Analizi, Tohumda Kalite Analizi (Protein, Gluten, Hektolitre, Sedimantasyon, FN, Kül), Bitkilerde DNA İzolasyonu, Bitkilerde Moleküler Biyoteknoloji Uygulamaları, Bitkilerde Klasik ve Moleküler Islah Çalışmaları

PROJELER

- Yaygın Olarak Yetiştirilen Tahılların Büyükbaş Hayvan Dışkısı ile Beraber Biyometan Potansiyellerinin Belirlenmesi, Kompostlaştırılması, Mikrobiyal Yapı Dinamiklerinin Araştırılması ve Son Ürünlerin Ekosisteme Etkisinin İncelenmesi, TÜBİTAK Projesi
- Güney Marmara Bölgesi Ekolojik Koşullarına Uygun Buğday ve Tritikale Çeşit Geliştirme Çalışmaları, BAP Projesi
- Ekmeklik Buğdayda Triticum aestivum L kahverengi Pas Puccinia triticina Hastalığına Dayanıklılık Genlerinin Belirlenmesi ve Markör Destekli Seleksiyon MAS ile Aktarılma Olanaklarının Araştırılması, BAP Projesi

EĞİTİM

Doktora
Bursa Uludağ Üniversitesi,
Ziraat Fakültesi,
Tarla Bitkileri

Yüksek Lisans
Bursa Uludağ Üniversitesi,
Ziraat Fakültesi,
Tarla Bitkileri

Lisans
Bursa Uludağ Üniversitesi,
Ziraat Fakültesi,
Tarla Bitkileri

Dr. Öğr. Üyesi Süreyya S. EVRENSEL

Tel: +90 224 294 23 42
E-mail: ssaltan@uludag.edu.tr

İLGİLİ SEKTÖRLER

Gıda Mikrobiyolojisi, Genel Gıda Analizleri

UZMANLIK ALANLARI

Gida Mikrobiyolojisi, Gida Analizleri, Süt ve Ürünleri Teknolojisi

LABORATUVAR ALT YAPISI

Gıda Analiz Laboratuvarı- TSE Taşeron Laboratuvarı Olarak Genel Analizler

PROJELER

- Sivri Biberin (Capsicum annuum L. cv. Demre) Modifiye Atmosferde Muhafazasında 1-Methylcyclopropene, Salisilik Asit ve Kalsiyum Uygulamalarının Kalite Üzerine Etkisi, AR-GE Projesi
- Elazığ Et ve Balık Kurumu Kombinasında Kesilen Koyun ve Sığırlarda Salmonella Enfeksiyonu Epidemiyolojisinin ve Diğer Bazı Önemli Enterobactericeae Grubu Mikroorganizmlerinin Araştırılması

EĞİTİM

Doktora
Fırat Üniversitesi,
Sağlık Bilimleri Enstitüsü,
Besin Hijyeni ve Teknolojisi

Yüksek Lisans
Fırat Üniversitesi,
Veteriner Fakültesi,
Veteriner

Lisans
Fırat Üniversitesi,
Veteriner Fakültesi,
Veteriner

Öğr. Gör. Dr. Arzu MOR

Tel: +90 224 294 23 87
E-mail: arzum@uludag.edu.tr

İLGİLİ SEKTÖRLER

Çevre, Şehircilik ve İklim Değişikliği Bakanlığı, Tarım ve Orman Bakanlığı, Sulama, Seracılık, Çevre, Tarım Makineleri

UZMANLIK ALANLARI

Tarımsal Meteoroloji, Bitki İklim Modelleri, İklim-Toprak-Bitki Etkileşimleri ve Tahminleme, Seracılık, Sulama, Hidroloji, Tarımsal Bilimler

LABORATUVAR ALT YAPISI

İklim Modellemeleri, Sulama ve Drenaj Laboratuvarı, Coğrafi Bilgi Sistemleri Laboratuvarı

PROJELER

- Bitki-iklim Modeli (DSSAT) Kullanılarak Bursa'da Buğday İçin Farklı Su Uygulama Düzeylerinin Analizi
- Bursa Uludağ Üniversitesi Tarımsal Araştırma ve Uygulama Merkezi Arazisinde İklim Verilerinden Yararlanılarak Ekim Zamanının Belirlenmesi Üzerine Bir Araştırma

EĞİTİM

Doktora
Bursa Uludağ Üniversitesi,
Ziraat Fakültesi,
Tarımsal Yapılar ve Sulama
Bölümü

Yüksek Lisans
Bursa Uludağ Üniversitesi,
Ziraat Fakültesi,
Tarımsal Yapılar ve Sulama
Bölümü

Lisans
Bursa Uludağ Üniversitesi,
Ziraat Fakültesi,
Tarımsal Yapılar ve Sulama
Bölümü

Öğr. Gör. Dr. Erhan MUTLUGÜN

Tel: +90 224 295 54 14
E-mail: emutlugun@uludag.edu.tr

İLGİLİ SEKTÖRLER

Kültür ve Sanat, Medya, Reklam ve Tanıtım Sektörü

UZMANLIK ALANLARI

Plastik Sanatlar; Fotoğraf, Sinema ve Tasarım

LABORATUVAR ALT YAPISI

TBMYO Tasarım Bölümü, Grafik Tasarım Programı Fotoğraf stüdyosu ve Machintosh Laboratuvarı

PROJELER

- Geçmişten Günümüze Erzurum Kataloğu, BAP Projesi
- "Geçmişten Geleceğe Armağan" Erzurum Arkeoloji Müzesi Eserleri Üzerine Yeniden Sunum, BAP Projesi
- "Kocaeli, Değirmendere Beldesi ve yakın çevresi Doğal, Tarihi ve Kültürel Yapısal Elemanların Korunması ve Konstrüksiyonu ve Sürdürülebilirliğine Yönelik Bir Model Önerisi, BAP Projesi
- Yerebatan Sarnıcı ve Erzurum Çifte Minareli Medrese Alan Kurgu, BAP Projesi
- Aral Bölgesindeki Eski Oğuz Kıpçak Şehir Kalıntılarında Kültür ve Sanat Üzerine Bir Araştırma, BAP Projesi
- Erzurum'un Tarihi Mekanları, BAP Projesi
- Kampüste Heykel Uygulaması, BAP Projesi
- Atatürk Fotoğrafları Koleksiyonu, BAP Projesi
- Fotoğraflarla Erzurum Kataloğu, BAP Projesi
- Fotoğraflarla Mustafa Kemal Albümü, BAP Projesi

EĞİTİM

Doktora
Kocaeli Üniversitesi,
Sosyal Bilimler Enstitüsü,
Plastik Sanatlar

Yüksek Lisans
Atatürk Üniversitesi,
Sosyal Bilimler Enstitüsü,
Fotoğraf

Lisans
Dokuz Eylül Üniversitesi,
Güzel Sanatlar Fakültesi,
Fotoğraf Bölümü

Öğr. Gör. Dr. Hande UFAT

Tel: +90 224 294 09 23
E-mail: handet@uludag.edu.tr

İLGİLİ SEKTÖRLER

İklimlendirme, Havalandırma ve Soğutma (HVAC)

UZMANLIK ALANLARI

Makina Mühendisliği, Enerji, Termodinamik, İklimlendirme, Soğutma ve Havalandırma Sistemleri, Soğutma Tekniği, Hijyenik Klimalar

LABORATUVAR ALT YAPISI

Yenilenebilir Enerji Eğitim Seti; Split Klima Arıza Simülatörü Eğitim Seti; Soğutma Çevrimleri Eğitim Setleri

PROJELER

- Ameliyathane Odasında Konfor ve Hijyenik Şartların İncelenmesi, BAP Projesi
- Sağlık Yapılarındaki Yangın Riskinin Belirlenerek, Kliniklerde Alınabilecek Yangın Güvenlik Önlemlerinin ve Duman Kontrolünün Örnek Bir Yapı Üzerinde Oluşturulması, BAP Projesi

EĞİTİM

Doktora
Bursa Uludağ Üniversitesi,
Fen Bilimleri Enstitüsü,
Makine Mühendisliği

Yüksek Lisans
Bursa Uludağ Üniversitesi,
Fen Bilimleri Enstitüsü,
Makine Mühendisliği

Lisans
Bursa Uludağ Üniversitesi,
Mühendislik Fakültesi,
Makine Mühendisliği Bölümü

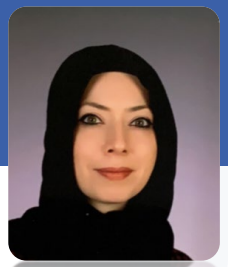

Öğr. Gör. Dr. Hande UNGAN

Tel: +90 224 294 23 63
E-mail: handeungan@uludag.edu.tr

İLGİLİ SEKTÖRLER

Alternatif ve Yenilenebilir Enerji Kaynakları, PEM Yakıt pilleri

UZMANLIK ALANLARI

Mühendislik ve Teknoloji, Kimya Mühendisliği

LABORATUVAR ALT YAPISI

HPLC Cihazı, PEM Yakıt Pili Test İstasyonu Kullanımı

PROJELER

- PDMS Hidrofobik Malzemesinin Yakıt Pili Katalizör Çözeltisinde Kullanımının Yakıt Pili Performansına Etkisinin İncelenmesi, BAP Projesi
- Polidimetilsiloksan PDMS Polimerinin Farklı Miktarlarda PEM yAkıt Pili Katalizör Tabakasında Uygulanması ile Hidrofobik Özelliklerinin ve Pil Performansının Geliştirilmesi, BAP Projesi

EĞİTİM

Doktora
Atatürk Üniversitesi,
Fen Bilimleri Enstitüsü,
Kimya Mühendisliği

Yüksek Lisans
Atatürk Üniversitesi,
Fen Bilimleri Enstitüsü,
Kimya Mühendisliği

Lisans
Atatürk Üniversitesi,
Mühendislik Fakültesi,
Kimya Mühendisliği

Öğr. Gör. Dr. İsmet GÜCÜYENER

Tel: +90 224 294 23 49
E-mail: ismetguc@uludag.edu.tr

İLGİLİ SEKTÖRLER

Yazılım ve Donanım, Otomasyon

UZMANLIK ALANLARI

Dijital Elektronik, Elektro-Hidrolik Elektro-Pnömatik, (C, C#, C++) Programlama Dili, PLC, Mikro denetleyiciler Robotik

LABORATUVAR ALT YAPISI

Pnömatik , ElektroPnömatik Uygulamaları Deneyleri, Hidrolik , ElektroHidrolik Uygulamaları Deneyleri, PLC (Siemens 1214, S7-300) Uygulamaları Deneyleri, Mitsubishi, ABB IRB120 Robot Uygulamaları Deneyleri, STM32F407, Rasspberry Pİ 3.0 Mikroişlemci Uygulama Deneyleri, 4-20 mA , 3-15 PSI Transducer Ölçüm ve Kalibrasyon Deneyleri

PROJELER

- Uludağ Üniversitesi Kurumsal Kimlik ve Tanıtım Arşivinde Yazılım ve Donanımın Etkili Kullanımı, BAP Projesi
- Endüstriyel Otomasyon Sistemlerinde Yeni Teknolojilerin Kullanımı, BAP Projesi
- Bursa Uludağ Üniversitesi Tıp Fakültesi Yön Bulma Sistemi UTYÖS, BAP Projesi
- Mekatronik Sistemler ve Otomasyon Teknolojileri Altyapı Geliştirme Projesi Devlet Planlama Teşkilatı Projesi, BAP Projesi
- Uludağ Üniversitesi Kurumsal Kimlik ve Tanıtım Arşivinde Yazılım ve Donanımın Etkili Kullanımı, BAP Projesi
- Takım Tezgahlarında Talaş Kaldırma İşleminin Bilgisayarla Analizi ve Denetimi, BAP Projesi

EĞİTİM

Doktora
Bursa Uludağ Üniversitesi,
Fen Bilimleri Enstitüsü,
Elektronik Mühendisliği

Yüksek Lisans
Bursa Uludağ Üniversitesi,
Fen Bilimleri Enstitüsü,
Elektronik Mühendisliği

Lisans
Gazi Üniversitesi,
Mühendislik Fakültesi,
Elektrik-Elektronik Mühendisliği

Öğr. Gör. Dr. Kürşat ÜNLÜ

Tel: +90 224 294 23 95
E-mail: kursat@uludag.edu.tr

İLGİLİ SEKTÖRLER

Doğal Gaz Dağıtımı ve Ticareti Yapan Şirketler , Doğal Gaz Tesisatı ve Isıtma Tesisatı ile ilgili Mühendislik Büroları, Mekanik Tesisat Birimleri Olan İşletmeler

UZMANLIK ALANLARI

Termodinamik, Isı Pompaları, Doğal Gaz Tesisatları, Isıtma Sistemleri, İklimlendirme Sistemleri

LABORATUVAR ALT YAPISI

Isıtma Sistemleri Hesaplamalarında Microsoft Excel Uygulamaları, Zeta Cad Programıyla Doğal Gaz İç Tesisat Uygulamaları, Gas Works Programıyla Gaz Şebeke Tasarımı Uygulamaları, Yanma Kontrolü Deney Standı, Brulör Ayar Test Standı, Baca Gazı Emisyon Ölçümü İçin Sabit İstasyon, Doğal Gazlı Evsel Cihazlar Uygulama Standı, Doğal Gaz İç Tesisatları ile İlgili Uygulama Ekipmanları

PROJELER

- Orhangazi Bölgesinde Tarımsal Soğutma Maliyetlerinin Düşürülmesi Amacıyla Resorbsiyonlu Soğutma Teknolojisinin Kullanımının Araştırılması, BAP Projesi

EĞİTİM

Doktora
Bursa Uludağ Üniversitesi,
Fen Bilimleri Enstitüsü,
Makine Mühendisliği

Yüksek Lisans
Bursa Uludağ Üniversitesi,
Fen Bilimleri Enstitüsü,
Makine Mühendisliği

Lisans
Bursa Uludağ Üniversitesi,
Mühendislik Fakültesi,
Makine Mühendisliği Bölümü

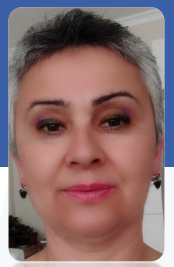

Öğr. Gör. Dr. Nalan ÇIRAK

Tel: +90 224 294 23 81
E-mail: ncirak@uludag.edu.tr

İLGİLİ SEKTÖRLER
Veteriner Bilimleri

UZMANLIK ALANLARI
Veteriner Mikrobiyoloji, Moleküler Biyoloji, Sağlık Bilimleri, Bilim, Teknoloji ve Toplum, Tarımsal Bilimler, Temel Bilimler, Mühendislik ve Teknoloji

LABORATUVAR ALT YAPISI
İleri Teknikler ile Gıda İşletmelerinde Hijyen, Sanitasyon, Kalite ve Gıda Güvenliği Uygulama Prosesleri

PROJELER
- Bursa İli Uludağ'ın Farklı Bölgelerinden Alınan Arı Polenlerinin Kemometrik Karakterizasyonu, BAP Projesi
- Örneklerinde ICP-MS İle Element Analizine Dayalı Coğrafik Orijin Belirlenmesinde Analitik Yaklaşımlar, BAP Projesi
- Bursa Bölgesine Ait Arı Polenlerinden Elde Edilen Fenolik Bileşenlerin Karakterizasyonu ve Mikroenkapsülasyon İle Biyoerişilebilirliklerinin Artırılması, BAP Projesi
- Gıdaların Duyusal Analizlerinde Teknik Yeterlilik, Validasyon ve Yeni Yaklaşımlar Eğitimi, KAMU Projesi
- Farklı Protein Kaynakları Kullanılarak Üretilen Sığır Salamlarının Fiziko-Kimyasal ve Duyusal Özellikleri Belirlenmesi ile Aminoasit İçeriklerinin İncelenmesi, BAP Projesi
- Fermente Sucuk Üretiminde Kekik ve Reyhan Uçucu Yağları Kullanarak Olgunlaştırma ve Raf Ömrüne Etkisinin Araştırılması, BAP Projesi

EĞİTİM

Doktora
Justus Liebig Üniversitaet,
Bakteriologie- İmmunulogie
Enstitute
Almanya

Yüksek Lisans
Bursa Uludağ Üniversitesi,
Veteriner Fakültesi,
Veteriner

Lisans
Bursa Uludağ Üniversitesi,
Veteriner Fakültesi,
Veteriner

Öğr. Gör. Dr. Ömer Nuri ÇAM

Tel: +90 224 294 23 65
E-mail: onc@uludag.edu.tr

İLGİLİ SEKTÖRLER

Yapay Zeka, Yazılım, Endüstri Mühendisliği

UZMANLIK ALANLARI

Bilgisayar (Donanım / Programlama) ,Yöneylem Araştırması, 3D Modelleme, Grafik Tasarım, Temel Elektronik, Bilgisayarda Öğrenme ve Örüntü Tanıma, Veritabanı ve Veri Yapıları

LABORATUVAR ALT YAPISI

Teknik Bilimler Meslek Yüksek Okulu Mekatronik Laboratuvarı

PROJELER

- Bulut Bilişim, AR-GE Projesi
- Bursa Uludağ Üniversitesi Online Anket Sistemi, AR-GE Projesi
- 3dsmax ile Modelleme, AR-GE Projesi
- Autodesk Maya ile Karakter Modelleme ve Animasyon, AR-GE Projesi

EĞİTİM

Doktora
Bursa Uludağ Üniversitesi,
İktisadi ve İdari Bilimler Fakültesi,
Ekonometri

Yüksek Lisans
Bursa Uludağ Üniversitesi,
Fen Bilimleri Enstitüsü,
Endüstri Mühendisliği

Lisans
Ege Üniversitesi,
Mühendislik Fakültesi,
Deri Teknolojisi Bölümü

Öğr. Gör. Dr. Pelin Fatma AKYUVA

Tel: +90 224 294 54 13
E-mail: pelinak@uludag.edu.tr

İLGİLİ SEKTÖRLER

Süt ve Süt Ürünleri

UZMANLIK ALANLARI

Süt ve Süt Ürünleri, Süt ve Ürünleri Analizleri, Kalite Yönetim Sistemleri (ISO 22000, ISO 9001)

LABORATUVAR ALT YAPISI

Gıda Mikrobiyolojisi, Süt ve Ürünleri Analizleri

PROJELER

- Teknik Bilimler Meslek Yüksekokulu Süt ve Ürünleri Teknolojisi Programı Meyveli Yoğurt, Kefir ve Salep Üretimi İçin Alt Yapı Oluşturulması, BAP Projesi
- Probiyotik ve Prebiyotik İçeren Simbiyotik Yeni Nesil Dondurma Üretimi, BAP Projesi
- İleri İşlem Görmüş Kanatlı Eti Ürünlerinde Mikrobiyal Kontaminasyon Kaynaklarının Belirlenmesi ve HACCP Planının Oluşturulması, BAP Projesi

EĞİTİM

Doktora
Bursa Uludağ Üniversitesi,
Veteriner Fakültesi,
Besin-Gıda Hijyeni ve
Teknolojisi Bölümü

Yüksek Lisans
Bursa Uludağ Üniversitesi,
Veteriner Fakültesi,
Veteriner

Lisans
Bursa Uludağ Üniversitesi,
Veteriner Fakültesi,
Veteriner

Öğr. Gör. Dr. Pelin DEMİR

Tel: +90 224 294 23 17
E-mail: pelinsule@uludag.edu.tr

İLGİLİ SEKTÖRLER
Savunma Sanayii, Elektronik

UZMANLIK ALANLARI
Haberleşme, Optik, Fotonik

LABORATUVAR ALT YAPISI
Visual Studio Programı ile Uygulama ve Web Sitesi Görsel Simülasyon / Benzetim, Proteus Programı ile Araç İçindeki Elektronik Devrede Labortuvar Simülasyonu / Benzetimi

PATENT
- TR2016/06592 Yer İstasyonu ve Uydu Arası Lazerli Haberleşme Analinizi Yapan Cihaz Sistemi
- TR2015/16474 Şekil Hafızalı Metaller ile Torpido Gözü Gibi Kapalı Alanları Otomatik Olarak Kapatan Sistem

PROJELER
- Düşük Güçlü Fiber Lazer Diyotlu Kesme Sistemlerinde Işın Kalite Faktörünün İyileştirilmesi
- Troposfer Katmanındaki Rayleigh ve Mie Saçılmaları Kaynaklı Zayıflamanın Lazerli Uydu Haberleşme Sistemlerinin Performansına Etkilerinin Analizi

EĞİTİM

Doktora
Bursa Uludağ Üniversitesi,
Fen Bilimleri Enstitüsü,
Elektrik-Elektronik Mühendisliği

Yüksek Lisans
Bursa Uludağ Üniversitesi,
Fen Bilimleri Enstitüsü,
Elektrik-Elektronik Mühendisliği

Lisans
Bursa Uludağ Üniversitesi,
Mühendislik Fakültesi,
Elektrik-Elektronik Mühendisliği

Öğr. Gör. Dr. Yeliz UMUR

Tel: +90 224 294 23 63
E-mail: ylz@uludag.edu.tr

İLGİLİ SEKTÖRLER

Tekstil, Tekstil Teknolojileri

UZMANLIK ALANLARI

Demir ve Çelik, Çelik İşleri, Metaller ve Alaşımlar, Malzemelerin Özellikleri, Korozyon/Aşınma, Gelişmiş Tekstil Malzemeleri, Tekstil Teknolojisi ile İlgili Örme, Sanayi Kullanımı İçin Örme Tekstil

LABORATUVAR ALT YAPISI

Bursa Uludağ Üniversitesi Teknik Bilimler Meslek Yüksek Okulu Tekstil Teknolojisi Laboratuvarı

PROJELER

- Dual Fazlı Çelik Saclarda Geri Yaylanma Problemlerine Teorik ve Deneysel Yaklaşım, BAP Projesi
- Dual Fazlı Çelik Saclarda Geri Yaylanma Probleminin Deneysel Olarak İncelenmesi
- Selülozik Liflerin Farklı Şartlarda Fibrilleşme ve Yorulma Davranışlarının İncelenmesi

EĞİTİM

Doktora
Bursa Uludağ Üniversitesi,
Fen Bilimleri Enstitüsü,
Makine Mühendisliği

Yüksek Lisans
Bursa Uludağ Üniversitesi,
Fen Bilimleri Enstitüsü,
Tekstil Mühendisliği

Lisans
Bursa Uludağ Üniversitesi,
Mühendislik Fakültesi,
Tekstil Mühendisliği Bölümü

BURSA ULUDAĞ ÜNİVERSİTESİ
BÜYÜKORHAN MESLEK YÜKSEKOKULU

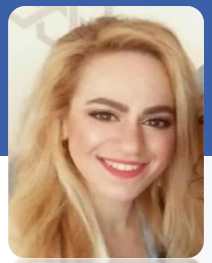

Öğr. Gör. Dr. Gülşah BAĞÇIVAN

Tel: +90 224 841 24 39/62505
E-mail: glshbagcivan@uludag.edu.tr

İLGİLİ SEKTÖRLER

Temel Bilimler

UZMANLIK ALANLARI

Biyoloji

PROJELER

- Mustafakemalpaşa İlçesi (Bursa)'nin Vasküler Bitki Çeşitliliğinin Belirlenmesi, BAP Projesi
- Türkiye'de Yetişen Crucianella L. (Rubiaceae) Cinsi Türleri Üzerinde Taksonomik Araştırmalar, BAP Projesi
- Bursa İlinde Biyolojik Çeşitliliğe Dayalı Geleneksel Bilginin Belirlenmesi, KAMU Projesi
- Orhaneli, Büyükorhan ve Harmancık İlçeleri (Bursa) Florasının Belirlenmesi, BAP Projesi

KİTAPLAR

- Serpentine Flora of Bursa Province (Northwest Anatolia, Turkey), Current Debates on Natural and Engineering Sciences 1, Bilgin Kültür Sanat Yayınları, ss.58-74, 2021
- Vejetasyon ve Flora, Sadağı Kanyonu Tabiat Parkı Biyolojik Çeşitlilik, Orman ve Su İşleri bakanlığı, II. Bölge Müdürlüğü , ss.31-201, 2016
- Flora ve Vejetasyon, Sadağı Kanyonu Tabiat Parkı Biyolojik Çeşitlilik Kitabı, Flora ve Vejetasyon, BEBKA, Doğa Koruma ve Milli Parklar Müdürlüğü, ss.32-201, 2016

YAYINLAR

- A new species of Galium (Rubiaceae) from Southwest Anatolia, Turkey, PHYTOTAXA, cilt.308, sa.2, ss.267-274, 2017
- Vascular Plant Diversity of Orhaneli District (Bursa, Turkey), KSU Tarım Ve Doğa Dergisi - KSU Journal Of Agriculture and Nature, cilt.23, sa.2, ss.416-434, 2020
- Flora of Büyükorhan and Harmancık Districts (Bursa/Turkey), Biological Diveristy and Conservation, cilt.12, sa.2, ss.126-140, 2019
- Biyoloji Bilimleri Araştırma Dergisi, Galium mite, G. angustissimum ve G. galiopsis (Rubiaceae)'in Morfolojik ve Anatomik Özellikleri, cilt.9, sa.2, ss.51-54, 2016
- Centaurea kaynakiae ve C. odyssei (Asteraceae) Türleri Üzerinde Morfolojik ve Anatomik Araştırmalar, Biyoloji Bilimleri Araştırma Dergisi, cilt.9, sa.2, ss.23-25, 2016
- Galium mite, G. angustissimum ve G. galiopsis (Rubiaceae)'in Morfolojik ve Anatomik Özellikleri, Biyoloji Bilimleri Araştırma Dergisi, cilt.9, sa.2, ss.51-54, 2016

EĞİTİM

Doktora
Bursa Uludağ Üniversitesi,
Fen Bilimleri Enstitüsü,
Biyoloji

Yüksek Lisans
Bursa Uludağ Üniversitesi,
Fen Bilimleri Enstitüsü,
Biyoloji

Lisans
Bursa Uludağ Üniversitesi,
Fen-Edebiyat Fakültesi,
Biyoloji Bölümü

Öğr. Gör. Dr. Nurhan SÜMER

Tel: +90 224 294 26 98/62522
E-mail: nsumer@uludag.edu.tr

İLGİLİ SEKTÖRLER

Fen Bilimleri, Biyoloji

UZMANLIK ALANLARI

Zooloji, Helmintoloji, Moleküler Genetik

PROJELER

- Doğanın Dilini Öğreniyorum, TÜBİTAK Projesi
- Türkiye'de Yayılış Gösteren Darevskia arribas, 1997 (Reptilia: Sauria: Lacertidae) Cinsine Ait Bazı Kertenkele Türleri Helmint Faunasının Morfolojik Taksonomisi ve DNA Sekans Analizi, BAP Projesi
- Bursa ve Çevresinde Yayılış Gösteren Vespertilionidae'ye Ait Olan Yarasaların Helmint Faunasının Morfolojik Taksonomisi ve DNA Sekans Analizi, BAP Projesi

YAYINLAR

- Endoparasites of the Golden Grass Skink Heremites auratus (Linnaeus, 1758) (Squamata: Scincidae) from Turkey, Comparative Parasitology, cilt.88, sa.1, ss.67-69, 2021
- Helminh Parasites of Two Lacertid Species, Anatololacerta anatolica (Wermer, 1902) and Darevskia rudis (Bedriaga, 1886) (Sauria: Lacertidae) from Bursa Province, North-Western Turkey, Acta Zoologica Bulgarica, cilt.72, sa.2, ss.315-320, 2020
- Studies on gastrointestinal helminth of three Lacertid Lizard species, Podarcis muralis, Podarcis siculus and Ophisops elegans (Sauria: Lacertidae) from Bursa, North-Western Turkey, Helmınthologia, cilt.56, sa.4, ss.310-318, 2019
- Intestinal Helminth Parasites of Two Bat Species of the Genus Myotis Kaup, 1829 (Chiroptera: Vespertilionidae) from Turkey, with DNA Sequencing of Helminth Nuclear LSR rDNA, Acta Zoologica Bulgarica, cilt.71, sa.2, ss.273-278, 2019
- Helminth Parasites of the Leaf-toed Gecko Asaccus elisae (Werner, 1895) from Sanliurfa, Turkey, Acta Zoologica Bulgarica, cilt.70, sa.2, ss.219-224, 2018
- Helminth Parasites of the Whiskered Brown Bat, Myotis aurescens (Kuzyakin, 1935) (Chiroptera: Vespertilionidae) from Turkey, Acta Zoologica Bulgarica, cilt.70, sa.1, ss.113-116, 2018
- DNA sequencing of Digenea nuclear lsrDNA of the whiskered brown bat, Myotis aurescens (Vespertilionidae: Chiroptera), from Turkey, Turkish Journal Of Zoology, cilt.41, sa.1, ss.64-66, 2017

EĞİTİM

Doktora
Bursa Uludağ Üniversitesi,
Fen Bilimleri Enstitüsü,
Biyoloji

Yüksek Lisans
Bursa Uludağ Üniversitesi,
Fen Bilimleri Enstitüsü,
Biyoloji

Lisans
Bursa Uludağ Üniversitesi,
Fen-Edebiyat Fakültesi,
Biyoloji Bölümü

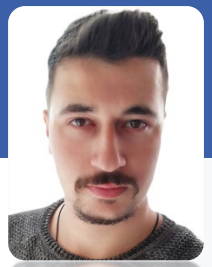

Öğr. Gör. Dr. Emre YILMAZ

Tel: +90 224 294 26 98/62503
E-mail: yilmazemre@uludag.edu.tr

İLGİLİ SEKTÖRLER
Temel Bilimler

UZMANLIK ALANLARI
Sınıf Eğitimi, Okulöncesi Eğitim

PROJELER
- Çevrimiçi İleri Düzenleyici Kavram Öğretim Materyaliyle Desteklenen Öğretim Yöntemlerinin Kuvvet-Hareket Ünitesinde Başarı, Tutum ve Kalıcılığa Etkisi, BAP Projesi
- Çevrimiçi İleri Düzenleyici Kavram Öğretim Materyalinin Etkisi, TÜBİTAK Projesi

KİTAPLAR
- Erken Çocukluk Döneminde Sosyal Medya Uygulamaları, Erken Çocukluk Eğitiminde Sosyal Medya Araçları, Eğiten Kitap, Basım sayısı:1, Sayfa sayısı:152, ISBN:978-625-8297-98-0, Bölüm Sayfaları:1 -21, 2022
- Nitelikli Kapsayıcı Eğitim (Kuramdan Uygulamaya), Kapsayıcı Öğretimin Pedagojik Temelleri, Eğiten Kitap, Basım sayısı:1, Sayfa sayısı:290, ISBN:978-625-8297-03-4, Bölüm Sayfaları:87 -122, 2022

YAYINLAR
- 4. Sınıf "Basit Elektrik Devreleri" Ünitesi İçin Bir Öğretim Materyali Tasarımı ve Tasarıma Yönelik Öğretmen ve Öğrencilerin Görüşleri, International Journal of Karamanoğlu Mehmetbey Educational Research, cilt.2, sa.2, ss.100-109, 2020
- The Effects of an Online Teaching Material Integrated Methods on Students' Science Achievement, Attitude and Retention, International Journal of Technology in Education (IJTE), cilt.4, sa.1, ss.22-45, 2020
- Çocuklara Yönelik Bilim Eğitimine Yeni Bir Bakış "2004 5. Sınıflar Fen ve Teknoloji Programının Değerlendirilmesi", Ahi Evran Üniversitesi Sağlık Bilimleri Dergisi, cilt.1, sa.1, ss.32-50, 2017
- Çevrimiçi İleri Düzenleyici Kavram Öğretim Materyali için Kullanıcı Görüşlerinin Analizi, Pamukkale University Journal of Education, sa.39, ss.1, 2016

EĞİTİM

Doktora
Mehmet Akif Ersoy Üniversitesi,
Eğitim Bilimleri Enstitüsü,
Sınıf Eğitimi

Yüksek Lisans
Mehmet Akif Ersoy Üniversitesi,
Eğitim Bilimleri Enstitüsü,
İlköğretim Anabilim Dalı

Lisans
Mehmet Akif Ersoy Üniversitesi,
Eğitim Fakültesi,
İlköğretim Bölümü

BURSA ULUDAĞ ÜNİVERSİTESİ
GEMLİK ASIM KOCABIYIK MESLEK YÜKSEKOKULU

Prof. Dr. Serap KIRMIZI

Tel: +90 224 294 26 77
E-mail: skirmizi@uludag.edu.tr

İLGİLİ SEKTÖRLER

Tohumculuk Sektörü, Tohum Bilimi ve Teknolojisi, Ex Situ Koruma

UZMANLIK ALANLARI

Tohum Çimlenme Fizyolojisi, Ekoloji, Biyoçeşitlilik

LABORATUVAR ALT YAPISI

Çeşitli İnkübatörler, Çimlenme ve Dormansi Testleri

PROJELER

- Uludağ Subalpin ve Alpin Kuşakta Yayılış Gösteren Bazı Nadir ve Endemik Bitki Türlerinin Çimlenme Fizyolojileri Üzerinde Araştırmalar, TÜBİTAK Projesi
- Uludağ'ın Bitki Örtüsünün Korunması, BM Projesi
- Verbascum Bombyciferum Boiss ve Verbascum Olympicum Boiss (Scrophulariaceae) Türlerinin Ağır Metal (Cd, Cu, Cr, Ni, Zn) Biriktirme Özellikleri ile Azot Metabolizması Enzimleri ve Antioksidan Enzim Düzeylerinin Laboratuvar Koşullarında Belirlenmesi, BAP Projesi
- Uludağ'da Yetişen Bazı Liliaceae Türlerinin Çimlenme Ekolojisi Üzerinde Araştırmalar, BAP Projesi
- Vicia Faba L Tohumlarında Proteolitik Enzim Aktivitesi ve Protein Mobilizasyonu Üzerinde Araştırmalar, TÜBİTAK Projesi
- Uludağ Volfram Maden İşletmesi Çevresindeki Bazı Alpin ve Subalpin Bitkilerin Element İçerikleri, BAP Projesi
- Bursa Uludağ Üniversitesi Kampüs Alanındaki Farklı Orman Topluluklarının Topraklarındaki Azot Döngüsü Üzerinde Araştırmalar, BAP Projesi

EĞİTİM

Doktora
Bursa Uludağ Üniversitesi,
Fen Bilimleri Enstitüsü,
Biyoloji

Yüksek Lisans
Bursa Uludağ Üniversitesi,
Fen Bilimleri Enstitüsü,
Biyoloji

Lisans
Bursa Uludağ Üniversitesi,
Fen-Edebiyat Fakültesi,
Biyoloji Bölümü

Öğr. Gör. Dr. Günsu BARIŞIK KAYIN

Tel: +90 224 294 26 77
E-mail: gbarisik@uludag.edu.tr

İLGİLİ SEKTÖRLER

Tarım, Organik Tarım, Gıda Güvenliği

UZMANLIK ALANLARI

Bitki Besleme, Bitki Fizyolojisi, Bitkide Stres ve Stres Fizyolojisi

LABORATUVAR ALT YAPISI

Bitki Toprak Gübre ve Su Analizleri

PROJELER

- Nilüfer Çayı ile Sulanan Topraklarda Ağır Metal İçeriklerinin Belirlenmesi ve Ağır Metallerin Bitkiye Taşınım Durumunun Araştırılması, TÜBİTAK Projesi
- Selenyum ve Elementel Kükürt Uygulamalarının Sarımsak Bitkisinde Mineral Madde ve Kimi Anti Oksidan İçeriği Üzerine Etkisi, BAP Projesi

EĞİTİM

Doktora
Bursa Uludağ Üniversitesi,
Fen Bilimleri Enstitüsü,
Toprak Bilimi ve Bitki Besleme

Yüksek Lisans
Bursa Uludağ Üniversitesi,
Fen Bilimleri Enstitüsü,
Toprak Bilimi ve Bitki Besleme

Lisans
Bursa Uludağ Üniversitesi,
Ziraat Fakültesi,
Toprak Bilimi ve Bitki Besleme

Öğr. Gör. Dr. Murat ÇETİN

Tel: +90 224 294 26 77
E-mail: muratcetin@uludag.edu.tr

İLGİLİ SEKTÖRLER

Ambalaj, Gıda Sanayi, Tarım, Yaş Meyve ve Sebze Muhafazası

UZMANLIK ALANLARI

Yaş Meyve ve Sebzelerin Paketlenmesi, Hasat Sonrası Fizyolojisi ve Teknolojisi, Gıda Paketleme, Elleçleme, Tespit ve Analiz Yöntemleri, Kalite Standartları

LABORATUVAR ALT YAPISI

Tohumlarda Canlılık Testler, Yaş Meyve Sebzelerde Enzimatik Analizler

PROJELER

- Standart Ayva Çeşitlerinin Döllenme Biyolojisi Üzerinde Araştırmalar
- Kestanenin (castanea sativa mill.) Normal (na), Modifiye (ma) ve Kontrollü Atmosferde (ka) Muhafazası

EĞİTİM

Doktora
Bursa Uludağ Üniversitesi,
Ziraat Fakültesi,
Bahçe Bitkileri Bölümü

Yüksek Lisans
Bursa Uludağ Üniversitesi,
Ziraat Fakültesi,
Bahçe Bitkileri Bölümü

Lisans
Ankara Üniversitesi,
Ziraat Fakültesi,
Bahçe Bitkileri Bölümü

Öğr. Gör. Dr. Yusuf SARIKAYA

Tel: +90 224 294 26 77/62239
E-mail: yusufsarikaya@uludag.edu.tr

İLGİLİ SEKTÖRLER

Sosyal ve Beşeri Bilimler, Mühendislik ve Teknoloji

UZMANLIK ALANLARI

Yat ve Marina işletmeciliği, Liman işletmeciliği, Gemicilik

PROJELER

- Adorno ve Brecht Estetiklerinin Karşılaştırılması
- Immanuel Kant'ın Transandantal Felsefesinde Kendinde Şey ve Görünüş Ayrımı

YAYINLAR

- Platon, Brecht ve Badiou Ekseninde Didaktik Sanat Üzerine Bir Tartışma, Felsefelogos Hakemli Dergi Sayı 75

EĞİTİM

Doktora
Sofia University St. Kliment Ohridski, Bulgaristan
/
Kocaeli Üniversitesi,
Sosyal Bilimler Enstitüsü

Yüksek Lisans
Kocaeli Üniversitesi,
Sosyal Bilimler Enstitüsü

Lisans
İstanbul Üniversitesi,
Mühendislik Fakültesi,
Deniz Ulaştırma İşletme
Mühendisliği Bölümü

Öğr. Gör. Dr. Ebru KAPDAN

Tel: +90 224 294 26 77/62241
E-mail: ebrukapdan@uludag.edu.tr

İLGİLİ SEKTÖRLER

Dış Ticaret

UZMANLIK ALANLARI

İktisat Teorisi, Tarım, Dış Ticaret

PROJELER

- Tarım Sektörünün Küreselleşmesi ve Türkiye'de Tarımsal Dönüşüm
- Avrupa Birliği'nde Sermaye Piyasalarının Entegrasyonu ve İMKB

YAYINLAR

- Development of Food Supply of the Cities after the Industrial Revolution, Paradoks Ekonomi Sosyoloji ve Politika Dergisi, 18 (2), 133-148., 2022

EĞİTİM

Doktora
Bursa Uludağ Üniversitesi,
Sosyal Bilimler Enstitüsü,
İktisat

Yüksek Lisans
Bursa Uludağ Üniversitesi,
Sosyal Bilimler Enstitüsü,
İktisat

Lisans
Bursa Uludağ Üniversitesi,
İktisadi ve İdari Bilimler Fakültesi,
İktisat Bölümü

Öğr. Gör. Dr. Nur Belkıs BEKTAŞ

Tel: +90 224 294 26 77/62241
E-mail: nurbektas@uludag.edu.tr

İLGİLİ SEKTÖRLER

Sosyal ve Beşeri Bilimler

UZMANLIK ALANLARI

Bütçe ve Mali Planlama

PROJELER

- Bütçe Yönetiminde Bütçe Sistemlerinin Rolü ve Türkiye Açısından Değerlendirilmesi
- Belediye Hizmetlerinin Sunumunda Belediye Şirketlerinin Yeri ve Değerlendirilmesi (İstanbul Büyükşehir Belediye şirketlerinin incelenmesi)

YAYINLAR

- Bütçe Yönetimi Kavramı ve Türkiye'de Bütçe Yönetiminin Başarısının Değerlendirilmesi, International Journal of Public Finance, cilt.6, sa.2, ss.323-352, 2021
- Türkiye'de Kamu Eğitim Harcamalarının PISA Göstergeleri Bağlamında Etkinliğinin Değerlendirilmesi, International Journal of Public Finance, cilt.5, sa.1, ss.27-55, 2020
- Serbest Bölgeler ve Ekonomik İşlevleri Yönüyle Değerlendirilmesi, U.U. International Journal of Social Inquiry /Bursa Uludağ Üniversitesi, Sosyal Bilimler Enstitüsü Dergisi Cilt / Volume 7 Sayı / Issue 2 2014 ss./pp. 53-70, cilt.7, sa.2, 2017
- Yeni Kamu İşletmeciliği Bakış Açısıyla Türkiye'de Belediyelerin Şirketler Yoluyla Hizmet Sunma Modelinin Değerlendirilmesi, Yönetim Bilimleri Dergisi, cilt.15, sa.30, ss.145-176, 2017

EĞİTİM

Doktora
Bursa Uludağ Üniversitesi,
Sosyal Bilimler Enstitüsü,
Maliye

Yüksek Lisans
Bursa Uludağ Üniversitesi,
Sosyal Bilimler Enstitüsü,
Maliye

Lisans
İstanbul Üniversitesi,
İktisat Fakültesi, Maliye Bölümü
/
Anadolu Üniversitesi,
İktisat Fakültesi,
Uluslararası İlişkiler Bölümü

Öğr. Gör. Dr. Aslı Gül ACAR

Tel: +90 224 294 26 77
E-mail: asligul@uludag.edu.tr

İLGİLİ SEKTÖRLER

Gıda, Beslenme, Tıbbi ve Aromatik Bitkiler

UZMANLIK ALANLARI

Beslenme ve Dietetik, Gıda Teknolojisi, Genel Biyoloji, Tahıl Teknolojisi, Meyve ve Sebze Ürünleri İşleme Teknolojisi

LABORATUVAR ALT YAPISI

Genel Mikrobiyolojik Analizler, Genel Tıbbi Biyokimyasal Analizler, Genel Gıda Analizleri

PROJELER

- Savignon Black, Merlot, Kalecik Karası Üzümlerinden Elde Edilen Şarapların Fizikokimyasal ve Duyusal Analizleri
- Bursa Yöresindeki Tütünlerde Meydana Gelen Bakteri, Virüs, Mantar Hastalıkları ve Zararlılar

EĞİTİM

Doktora
Kütahya Dumlupınar Üniversitesi,
Fen Bilimleri Enstitüsü,
Biyoloji

Yüksek Lisans
Marmara Üniversitesi,
Fen Bilimleri Enstitüsü,
Biyoloji

Lisans
İstanbul Üniversitesi,
Fen Fakültesi,
Biyoloji Bölümü

Öğr. Gör. Dr. Azime ÖZKAN KARABACAK

Tel: +90 224 294 14 94 - 622 12
E-mail: azimeozkan@uludag.edu.tr

İLGİLİ SEKTÖRLER

Gıda Sanayi

UZMANLIK ALANLARI

Gıda Teknolojisi, Temel İşlemler, Kurutma Teknolojisi, Meyve, Sebze, Gıda İşleme (Pastörizasyon, Sterilizasyon, Soğutma, Kurutma)

LABORATUVAR ALT YAPISI

Kromatografik ve Spektrofotometrik Biyoaktif Madde Analizleri, Biyoerişilebilirlik Analizleri

PROJELER

- Farklı Bitki Ekstraktları ile Zenginleştirilmiş Kombucha İçeceğinin Fonksiyonel Özelliklerinin ve Antikanserojenik Etkilerinin Araştırılması, BAP Projesi
- Gıda İşleme Süreçlerinin Turunçgillerde Bulunan Bazı Pestisit Kalıntıları Üzerine Etkisinin İncelenmesi ve İşleme Faktörlerinin Belirlenmesi, BAP Projesi
- Farklı Yöntemlerle Kurutulan Havuç Pestillerinin Kurutma Karakteristikleri ile Bazı Kalite Parametrelerindeki Değişimin Modellenmesi ve İn Vitro Biyoyararlılıklarının Belirlenmesi, BAP Projesi
- Kalorisi Azaltılmış Kivi Reçeli Üretiminin Yanıt Yüzey Yöntemi ile Optimizasyonu, TÜBİTAK Projesi
- Isı Pompalı Kurutucu ile Kurutulan Kızılcık - Kapya Biber Pestilinin Yanıt Yüzey Metodu Kullanılarak Optimizasyonu, Kurutma Karakteristiklerinin ve in vitro Biyoyararlılıklarının Belirlenmesi, BAP Projesi
- Coğrafi İşaretlerle Türkiye'de Sürdürülebilir Bal Değer Zincirine Destek, FAO Projesi
- Rheum ribes (Işkın) Bitkisinin Kurutma Koşullarının Yüzey Tepkime Yöntemi ile Optimizasyonu ve Kurutma İşleminin Matematiksel Modellenmesi, BAP Projesi
- Mikrodalga Ön İşlemli Sıcak Havayla Kurutulan Portakal Dilimlerinin Kuruma Kinetiği, Rehidrasyon Kapasitesi ve Kalite Özelliklerinin Değerlendirilmesi, BAP Projesi

EĞİTİM

Doktora
Bursa Uludağ Üniversitesi,
Fen Bilimleri Enstitüsü,
Gıda Mühendisliği

Yüksek Lisans
Bursa Uludağ Üniversitesi,
Fen Bilimleri Enstitüsü,
Gıda Mühendisliği

Lisans
Pamukkale Üniversitesi,
Mühendislik Fakültesi,
Gıda Mühendisliği Bölümü

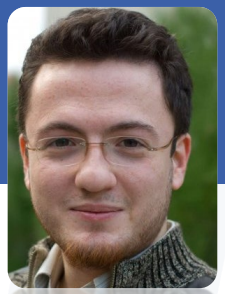

Öğr. Gör. Dr. Ahmet KARAKÜÇÜK

Tel: +90 224 294 26 77 - 622 26
E-mail: akarakucuk@uludag.edu.tr

İLGİLİ SEKTÖRLER

Adli Bilişim, Görüntü ve Ses Analizi, Çoklu-ortam Veri İşleme, Veri Temelli Analiz, Optimizasyon, Blok-zincir Mimarisi

UZMANLIK ALANLARI

Sinyal İşleme, Çoklu Ortam, Görüntü ve Video İşleme, Haberleşme için Sinyal İşleme, Örüntü Tanıma ve Analizi, Sinyal İşleme Kuramı ve Metotları, Bilgi Güvenliği ve Güvenilirliği, Bilgi Gizleme, Elektrik-Elektronik Mühendisliği

LABORATUVAR ALT YAPISI

Kamera Parmak İzi Oluşturma ve Eşleştirme, MATLAB

PATENT

- TR2013/04116 Sayısal Görüntüler İçin Anonimleştirme Sistemi ve Yöntemi
- US10297011 Anonymization System and Method For Digital Images

PROJELER

- Sayısal İmgelerin Kamera Tanıma Yöntemlerine Karşı Anonimleştirilmesi, TÜBİTAK Projesi
- Medya Adli Tıp Bütünlük Analitiği, Savunma İleri Araştırma Projeleri, Diğer Ülke KAMU Projesi

EĞİTİM

Doktora
Bursa Uludağ Üniversitesi,
Fen Bilimleri Enstitüsü,
Elektronik Mühendisliği

Yüksek Lisans
Bursa Uludağ Üniversitesi,
Fen Bilimleri Enstitüsü,
Elektronik Mühendisliği

Lisans
Bursa Uludağ Üniversitesi,
Mühendislik Fakültesi,
Elektronik Mühendisliği Bölümü

Öğr. Gör. Dr. Ahmet Serhan CANBOLAT

Tel: +90 224 294 26 77 - 622 36
E-mail: ascanbolat@uludag.edu.tr

İLGİLİ SEKTÖRLER

Otomotiv, Enerji, İklimlendirme, Makine

UZMANLIK ALANLARI

Enerji Sistemleri, Optimizasyon, Isı Transferi, Termodinamik Analizler, Isıtma-Soğutma-İklimlendirme Sistemleri, Termal Yalıtım, İstatistiksel Analizler

LABORATUVAR ALT YAPISI

Bilgisayar Laboratuvarı ANSYS-Fluent

PROJELER

- Gözenekli Malzemelerin Kurutulması Renk ve PH Analizleri, BAP Projesi
- Taşıt Radyatörlerinde Isıl Performans Optimizasyonunun Deneysel ve Nümerik Olarak İncelenmesi

EĞİTİM

Doktora
Bursa Uludağ Üniversitesi,
Fen Bilimleri Enstitüsü,
Makine Mühendisliği

Yüksek Lisans
Bursa Uludağ Üniversitesi,
Fen Bilimleri Enstitüsü,
Makine Mühendisliği

Lisans
Bursa Uludağ Üniversitesi,
Mühendislik Fakültesi,
Makine Mühendisliği Bölümü

Öğr. Gör. Dr. Emre İsa ALBAK

Tel: +90 224 294 26 77 - 622 26
E-mail: emrealbak@uludag.edu.tr

İLGİLİ SEKTÖRLER

Bilgisayar ve İletişim Teknolojileri, Makine ve Teçhizat İmalatı, Otomotiv, Otomotiv Tasarımı ve Mühendislik

UZMANLIK ALANLARI

Taşıt Tasarımı, Taşıt Dinamiği, Sonlu Eleman Modelleme, Sonlu Elemanlar Analizleri, Araç Çarpışma Analizleri, Yapısal Optimizasyon, Deneysel Tasarımı, Meta-modelleme, Yapay Zeka Optimizasyon Algoritmaları, Metaller ve Alaşımlar

LABORATUVAR ALT YAPISI

HyperWorks, HyperMesh, Radioss, OptiStruct, Ls-Dyna, Adams/Car, Adams/View, Matlab, Python, SolidWorks Çalışmaları

PROJELER

- İnce Cidarlı Çok Hücreli Yapıların Çarpışma Dayanımlarının İncelenmesi ve Optimizasyonu, BAP Projesi
- Araç Süspansiyon Konforu Değerlendirme Sistemi (AKDES), TÜBİTAK Projesi
- Yeni Arka Süspansiyon Sisteminin Banko Seviyesinde Yol Sinyali ile Yorulması, TÜBİTAK Projesi
- İç Trim Parçalarında Kullanılan Çarpışma Sönümleyicilerin Parametrik Optimizasyonu, TÜBİTAK Projesi
- Araç Sürüş Konfor ve Dinamiği Optimizasyonu İçin Yeni Optimizasyon Teknikleri ile Bir Yaklaşım Geliştirilmesi, TÜBİTAK Projesi

EĞİTİM

Doktora
Bursa Uludağ Üniversitesi,
Fen Bilimleri Enstitüsü,
Otomotiv Mühendisliği

Yüksek Lisans
Bursa Uludağ Üniversitesi,
Fen Bilimleri Enstitüsü,
Otomotiv Mühendisliği

Lisans
Bursa Uludağ Üniversitesi,
Mühendislik Fakültesi,
Makine Mühendisliği Bölümü

Öğr. Gör. Dr. Burak TÜRKAN

Tel: +90 224 294 26 77 – 622 42
E-mail: burakt@uludag.edu.tr

İLGİLİ SEKTÖRLER

Enerji, Kurutma, Makine ve Teçhizat İmalatı, Savunma Sanayi, İklimlendirme

UZMANLIK ALANLARI

Isı ve Kütle Transferi, Yalıtım, ORC Sistem, Optimizasyon, Güneş ve Hidrojen Enerjisi, Enerji ve Ekserji Analizi, Eşanjörler, Isıtma, Soğutma, Yenilenebilir Enerji Kaynakları, TRIZ Tekniği, İnovasyon, CFD Analizi

LABORATUVAR ALT YAPISI

Ansys Fluent, Comsol, Solid, Swansoft, AutoCAD, Matlab

PROJELER

- Endüstriyel Malzemelerde Eşzamanlı Isı ve Kütle Transferinin Deneysel ve Nümerik İncelenmesi, BAP Projesi
- Gözenekli Malzemelerin Kurutulması Renk ve PH Analizleri, BAP Projesi

EĞİTİM

Doktora
Bursa Uludağ Üniversitesi,
Fen Bilimleri Enstitüsü,
Makine Mühendisliği

Yüksek Lisans
Bursa Uludağ Üniversitesi,
Fen Bilimleri Enstitüsü,
Makine Mühendisliği

Lisans
Bursa Uludağ Üniversitesi,
Mühendislik Fakültesi,
Makine Mühendisliği Bölümü

Öğr. Gör. Dr. Faruk KAYNAKLI

Tel: +90 224 512 34 93
E-mail: fkaynakli@uludag.edu.tr

İLGİLİ SEKTÖRLER

Bilgisayar ve İletişim Teknolojileri, İklimlendirme, Yazılım

UZMANLIK ALANLARI

Konvansiyonel Enerji Sistemleri ve Teknolojileri, Bilgisayar Oyunları, Bilgisayar Yazılımları, Isıtma, Havalandırma

LABORATUVAR ALT YAPISI

ANSYS Programı ile CFD Analizleri, Oyun geliştirme ve iyileştirme süreçleri

PATENT

- TR2013/08787 Rulo Halinde Kağıtlar İçin Bir Kolay Yırtıcı

PROJELER

- Soğuk Depoda Nümerik Yöntemler ile Hava Akışı Optimizasyonu

EĞİTİM

Doktora
Bursa Uludağ Üniversitesi,
Mühendislik-Mimarlık Fakültesi,
Makine Mühendisliği Bölümü

Yüksek Lisans
Yalova Üniversitesi,
Mühendislik Fakültesi,
Bilgisayar Mühendisliği Bölümü

Lisans
Bursa Uludağ Üniversitesi,
Mühendislik-Mimarlık Fakültesi,
Makine Mühendisliği Bölümü

BURSA ULUDAĞ ÜNİVERSİTESİ
HARMANCIK MESLEK YÜKSEKOKULU

Öğr. Gör. Dr. Onur ÇELEN

Tel: +90 224 881 32 11/63115
E-mail: onurcelen@uludag.edu.tr

İLGİLİ SEKTÖRLER

Turizm

UZMANLIK ALANLARI

Yönetim ve Organizasyon, Turizm ve Otel İşletmeciliği, Girişimcilik ve Küçük İşletme Yönetimi, Yiyecek İçecek Hizmetleri Yönetimi, Turizmde Ürün Geliştirme, Turizm Pazarlaması, Uluslararası Turizm Hareketleri

KİTAPLAR

- Kalite Kontrol ve Yönetimi, Kalite Yönetimi, Detay Yayıncılık, Ankara, ss.83-104, 2021
- Destinasyon Pazarlamasında Görsel Gerçeklik (Visual Reality) Uygulamaları: Türkiye'deki Sanal Müzeler Üzerine Bir Değerlendirme, Destinasyon Konulu Güncel Araştırmalar-II, Paradigma Akademi Yayınları, Çanakkale, ss.99-128, 2021
- Çevrimiçi Destinasyon İmajının Oluşmasında Turizm Kurumu İle Turistlerin Instagram Paylaşımlarının Etkileri: Mauritius Örneği, Destinasyon Konulu Güncel Araştırmalar - 1, Çizgi Kitabevi, Konya, ss.473-492, 2021
- Turizm İşletmelerinde "Nepotizm", Turizm İşletmeleri Perspektifinden Örgütsel Davranış, Detay Yayıncılık, Ankara, ss.204-226, 2021

YAYINLAR

- Evaluation of Tourism Potential of Sinop Destination With SWOT Analysis, Journal of Tourism and Gastronomy Studies, cilt.10, sa.2, ss.1307-1319, 2022
- Geographically Indications Products as A Destination Marketing Component: Turkey 2022 Evaluation, International Journal of Social Humanities Sciences Research, cilt.9, sa.83, ss.938-979, 2022
- Content Analysis of Tourism Academic Studies on the Covid-19 Pandemic in Turkey, International Social Sciences Studies Journal, cilt.8, sa.98, ss.1755-1788, 2022
- Glass Ceiling or Queen Bee Syndrome? A Study on Five Star Accommodation Businesses, International Social Mentality and Research Thinkers Journal, cilt.8, sa.58, ss.674-683, 2022
- The Use of Visual Reality Applications in Destination Marketing: A Study on Museums, Academic Social Resources Journal, cilt.7, sa.35, ss.244-261, 2022

EĞİTİM

Doktora
Ankara Hacı Bayram Veli Üniversitesi,
Lisansüstü Eğitim Enstitüsü,
Turizm İşletmeciliği

Yüksek Lisans
Balıkesir Üniversitesi,
Sosyal Bilimler Enstitüsü,
Turizm İşletmeciliği

Lisans
Balıkesir Üniversitesi,
Turizm İşletmeciliği ve Otelcilik Yüksekokulu,
Konaklama İşletmeciliği Bölümü

BURSA ULUDAĞ ÜNİVERSİTESİ
İNEGÖL MESLEK YÜKSEKOKULU

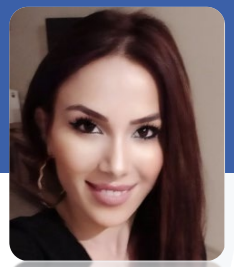

Doç. Dr. Elif SEZGİN

Tel: +90 224 294 26 65/61728
E-mail: elifyalcintas@uludag.edu.tr

İLGİLİ SEKTÖRLER

Sosyal ve Beşeri Bilimler

UZMANLIK ALANLARI

Çocuk Gelişimi (Sosyal-Duygusal Gelişim, Bilişsel Gelişim, Erken Okur-Yazarlık), Ergenlik Gelişimi (Sosyal-Duygusal Gelişim), Yaşam Becerileri (Erken Çocukluktan Ergenliğe), Bilinçli Farkındalık, Ebeveynlikte Bilinçli Farkındalık, Montessori Eğitimi

KİTAPLAR

- Eğitimciler ve Ebeveynler için Bir Rehber Çocuklar için Yaşam Becerileri, Hipokrat Yayın Evi, 2020
- Dikkat Eksikliği ve Hiperaktivite Bozukluğu Olan Çocuklarda Yürütücü İşlevler, Academic Studies on Natural and Health Sciences, Gece Akademi, ss.641-648, 2019
- Oyun İle İlgili Diğer Konular ve Uygulamalar, Çocuk ve Oyun, Hedef CS Basın Yayın, ss.254-286, 2018
- Prosocial Behaviors and Development of Prosocial Behaviors in Preschool Period, Educatıonal Research And Practice, St. Kliment Ohridski University Press, Sofija, ss.230-239, 2017
- Çocuk İstismarı ve İhmali, Risk Altındaki Çocuklar Ve Eğitimleri, Eğiten kitap, ss.99-145, 2018

YAYINLAR

- Investigating Emotional Regulation, Aggression And Self-esteem İn Sexually Abused Adolescents, The European Research Journal 9 (2), 214-221
- Baba-Çocuk İlişkisinin 5-6 yaş Grubu Çocukların Psikolojik Dayanıklılıkları ve Ebeveynlikte Bilinçli Farkındalıkları Arasında İlişkinin İncelenmesi. Electronic Turkish Studies, 17(2), 2022
- The Effect of Parent-Child Communication on Self-Protection Skills at Pre-schoolers: The Body Safety Training Interventions in Turkey, International Journal Of Early Childhood Special Education, cilt.13, sa.1, ss.85-95, 2021
- An Examination Of The Relationship Of Sleep Habits With Emotion Regulation, Revista Universidad Y Sociedad, cilt.12, sa.4, ss.126-134, 2020
- An Examination of Self-Regulation and Higher-Order Cognitive Skillsas Predictors of Preschool Children's Early Academic Skills, International Education Studies, cilt.13, sa.7, ss.65-87, 2020
- Parental Influence on Sleep Habits and Problems in Preschool Children, Sleep and Hypnosis: A Journal of Clinical Neuroscience and Psychopathology, cilt.21, sa.3, ss.264-275, 2020
- Ergen Bireylerin Empati ve Saldırganlık Düzeyleri Arasındaki İlişkinin İncelenmesi, Türkiye Sosyal Araştırmalar Dergisi, cilt.23, sa.3, ss.646-667, 2019

EĞİTİM

Doktora
Gazi Üniversitesi,
Eğitim Bilimleri Enstitüsü,
Çocuk Gelişimi ve Eğitimi

Yüksek Lisans
Gazi Üniversitesi,
Eğitim Bilimleri Enstitüsü,
Çocuk Gelişimi ve Eğitimi

Lisans
Gazi Üniversitesi,
Mesleki Eğitim Fakültesi,
Çocuk Gelişimi ve Ev Yönetimi
Eğitimi Bölümü

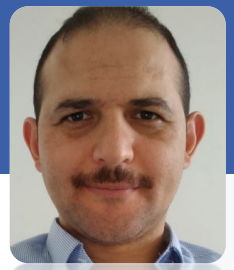

Öğr. Gör. Dr. Mehmet SİNAY

Tel: +90 224 294 26 65/61722
E-mail: msinay@uludag.edu.tr

İLGİLİ SEKTÖRLER

Sosyal ve Beşeri Bilimler

UZMANLIK ALANLARI

İktisat, Uluslararası İktisat, Dış Ticaret İşlemleri, Bankacılık ve Kambiyo İşlemleri, Dış Ticaret Mevzuatı, İthalat ve ihracat

PROJELER

- Stratejik Ticaret Politikası Kapsamında İhracat Teşviklerinin Etkinliği

YAYINLAR

- Euro / Dolar Paritesi ve Yabancı Ülke Gelirinin İhracat Üzerindeki Etkisi: 2003-2018 Türkiye Örneği, Dicle Üniversitesi İktisadi ve İdari Bilimler Fakültesi Dergisi, 2020
- Dış Ticaret ve Ekonomik Büyüme İlişkisinin Bilgi Transferleri Yönünden İncelenmesi: Türkiye Örneği, İşletme ve Ekonomi Araştırmaları Dergisi, 2013

EĞİTİM

Doktora
Bursa Uludağ Üniversitesi,
Sosyal Bilimler Enstitüsü,
İktisat

Yüksek Lisans
Bülent Ecevit Üniversitesi
İktisadi ve İdari Bilimler
Fakültesi İktisat Bölümü

Lisans
Zonguldak Karaelmas
Üniversitesi,
İktisadi ve İdari Bilimler
Fakültesi İktisat Bölümü

Doç. Dr. Zeynep ÖMEROĞULLARI BAŞYİĞİT

Tel: +90 224 294 00 00 - 61710
E-mail: zeynepbasyigit@uludag.edu.tr

İLGİLİ SEKTÖRLER

Tekstil, Otomotiv, Malzeme, Medikal, Kimya, Çevre Dostu Sürdürülebilir Teknolojiler

UZMANLIK ALANLARI

Fonksiyonel ve Multifonksiyonel Tekstiller, Tekstil Terbiye Teknolojisi, Boyama, Baskı ve Bitim İşlemleri, Fonksiyonel Bitim İşlemleri, Güç Tutuşurluk, Antibakteriyellik, Su İticilik, Mikrokapsülasyon ve Siklodekstrinler, Kompozit Malzemeler, Yüzey Modifikasyonları, Plazma Teknolojisi, Köpük Aplikasyonu, Su ve Enerji Tasarrufu Sağlayan Teknolojiler

LABORATUVAR ALT YAPISI

İnegöl Meslek Yüksekokulu Tekstil Laboratuvarları ve Atölyeler

PATETN

- TR2016/07593 Tekstil Materyallerinin Antibakteriyel Özelliğinin Test Edilmesini Sağlayan Sübjektif Bir Yöntem
- TR2015/15847 Tek Katmanlı Multifonksiyonel Pamuklu Kumaş ve Elde Edilme Yöntemi
- PCT/TR2016/050489 Single Layer Multifunctional Cotton Fabric And Production Method Thereof

PROJELER

- Polyester Örme Kumaşının Güç Tutuşurluk Davranışının İncelenmesi, BAP Projesi
- EyeLover Projesi, Göz Çevresindeki Kırışıklıkları İyileştirici Özellikte Uyku Bandı Geliştirilmesi, BAP Projesi
- Oksijen Plazma ve Ozon Gazı Uygulaması Sonrası İpek Kumaşta Antibakteriyal Antifungal Etkinin Sağlanmasında Gerekli Madde Miktarının Azaltılması, TÜBİTAK Projesi
- Aerojel Içeren Formlamaya Uygun Hibrit Kompozit Yapilarin Geliştirilmesi, Termal ve Akustik Izolasyon Özelliklerinin Araştirilmasi, TÜBİTAK Projesi

EĞİTİM

Doktora
Bursa Uludağ Üniversitesi,
Mühendislik Fakültesi,
Tekstil Mühendisliği
/
North Carolina A&T State University, Engineering Faculty, Wilson Collage of Textiles, USA

Yüksek Lisans
Bursa Uludağ Üniversitesi,
Fen Bilimleri Enstitüsü,
Tekstil Mühendisliği

Lisans
Afyon Kocatepe Üniversitesi,
Mühendislik Fakültesi,
Tekstil Mühendisliği

Öğr. Gör. Dr. Mürüvvet MANGUT

Tel: +90 224 711 2781 – 41
E-mail: mangut@uludag.edu.tr

İLGİLİ SEKTÖRLER

Tekstil

UZMANLIK ALANLARI

Konfeksiyon, Armürlü Desen Tasarımı ve Analizi

LABORATUVAR ALT YAPISI

Yıkama Haslığı, Sürtünme Haslığı, Işık Haslığı, Ütü Haslığı, Ter Haslığı, Renk Ölçümü

PROJELER

- %100 Polyester ve %100 Pamuklu Dokuma Kumaşların Tekrarlı Yıkama ve Ütüleme İşlemleri Sonrasında Yüzey Renk Özelliklerinde Ortaya Çıkan Değişmelerin İncelenmesi
- Bir Konfeksiyon İşletmesinde ISO 9001 Kalite Güvence Sisteminin Kurulması

EĞİTİM

Doktora
Bursa Uludağ Üniversitesi,
Fen Bilimleri Enstitüsü,
Tekstil Mühendisliği

Yüksek Lisans
Bursa Uludağ Üniversitesi,
Fen Bilimleri Enstitüsü,
Tekstil Mühendisliği

Lisans
Bursa Uludağ Üniversitesi,
Mühendislik Fakültesi,
Tekstil Mühendisliği Bölümü

Dr. Öğr. Üyesi Seçil AKSOY

Tel: +90 224 294 26 65/61727
E-mail: secilak@uludag.edu.tr

İLGİLİ SEKTÖRLER

Sağlık Bilimleri

UZMANLIK ALANLARI

Transplantasyon Genetiği, Moleküler Onkoloji, Ganstrointestinal Sistem Kanserleri, Kanser Biyolojisi ve Genetiği, Moleküler Daignostik ve Prognostik Biyomarker Araştırmaları

PROJELER

- Glioblastoma Tedavisinde Kombin İlaç Yüklü Katmanlı Nanolif Yüzeylerin Tasarımı ve Kullanılabilirliğinin Analizi, TÜBİTAK Projesi
- Alpha-Fetoprotein negatif Hepatit B Kaynaklı Hepatoselüler Karsinomlarda LncRNA Ekspresyonlarının İncelenmesi ve Hastalığın Prognozunda Kullanımlarının Gösterilmesi, AR-GE Projesi
- ncRNA'lar ile Uyarılmış deneysel HBV kaynaklı hepatoselüler kanser modellerinde ortotopik nakil sonrası nüks gelişiminin incelenmesi, AR-GE Projesi
- Kodlama Yapmayan Uzun RNA MALAT1 ve PTENP'in Düzensiz Ekspresyonlarının Kolon Kanser Hücrelerinde 5- Flurourasil Direnci Ve Metastaz Oluşumu Üzerine Olası Etkilerinin Gösterilmesi, TÜBİTAK Projesi

PATENT

- TR2020/16720 Agresif Beyin Tümörlerinde Kullanılacak Nanoteknoloji Destekli Yeni İlaç Modeli

KİTAPLAR

- Health & Science 2021-III, Epigenetic Mechanisms in The Development of Viral-Mediated Hepatocellular Cancers, Efe Academy Publishing, Basım sayısı:1, Sayfa sayısı:381, ISBN:978-625-8065-78-7, 2021

YAYINLAR

- Frequency of Azole Resistance In Clinical And Environmental Strains Of Aspergillus Fumigatus In Turkey: A Multicentre Study, Journal Of Antimicrobial Chemotherapy, cilt.77, ss.1894-1898, 2022
- Investigation of the Defective Growth Pattern and Multidrug Resistance in a Clinical Isolate of Candida glabrata Using Whole-Genome Sequencing and Computational Biology Applications, Microbiology Spectrum, 2022
- Long non-coding RNAs as a predictive markers of group 3 medulloblastomas, Neurological Research, cilt.44, sa.3, ss.232-241, 2022
- Coexistence of TERT C228T Mutation and MALAT1 Dysregulation In Primary Glioblastoma: New Prognostic And Therapeutic Targets, Neurological Research, cilt.43, sa.11, ss.916-925, 2021

EĞİTİM

Doktora
Bursa Uludağ Üniversitesi, Sağlık Bilimleri Enstitüsü, Tıbbi Biyoloji

Yüksek Lisans
Bursa Uludağ Üniversitesi, Sağlık Bilimleri Enstitüsü, Tıbbi Biyoloji

Lisans
Bursa Uludağ Üniversitesi, Fen-Edebiyat Fakültesi, Biyoloji Bölümü

Öğr. Gör. Dr. Fatma Gül UYSAL

Tel: +90 224 294 26 65/61735
E-mail: gcicekci@uludag.edu.tr

İLGİLİ SEKTÖRLER
Sosyal ve Beşeri Bilimler

UZMANLIK ALANLARI
Yönetim Bilimleri, Örgütsel Davranış, Örgütsel iletişimde NLP (Neuro Linguistic Programlama)

PROJELER
- Örgütsel iletişimde NLP

YAYINLAR
- Çalışma Yaşamının Kalitesi ve Çağdaş Yönetim, İş, Güç Endüstri İlişkileri ve İnsan Kaynakları Dergisi, cilt.4, sa.1, 2002

EĞİTİM

Doktora
Bursa Uludağ Üniversitesi,
Sosyal Bilimler Enstitüsü

Yüksek Lisans
Anadolu Üniversitesi,
Sosyal Bilimler Enstitüsü

Lisans
Bursa Uludağ Üniversitesi,
İktisadi ve İdari Bilimler Fakültesi,
İşletme Bölümü

BURSA ULUDAĞ ÜNİVERSİTESİ
İZNİK MESLEK YÜKSEKOKULU

Öğr. Gör. Dr. Gözde KIRLI ÖZER

Tel: +90 224 757 61 63
E-mail: gozdekrl@uludag.edu.tr

İLGİLİ SEKTÖRLER
Mimarlık, Sosyal ve Beşeri Bilimler

UZMANLIK ALANLARI
Mimarlık, Mimari Tasarım, Kentsel Tasarım, Kent Arkeolojisi

LABORATUVAR ALT YAPISI
Photoshop ve Archicad Programları ile Tasarımlar

MİMARİ TASARIMLAR
- Keles Meslek Yüksekokulu Ek Bina Tasarımı

PROJELER
- Antik Kentlerin Kurulmasında İnancın Rolü: Apollonia A.R. Örneği, BAP Projesi
- Katmanlı Kentlerin Fenomenolojik Bakış Açısıyla Analizi İçin Bir Model Önerisi: İznik Örneği
- Eskizden Üretime: Mikro Ölçekteki Kurguların Mimari Tasarımda Yaratıcı Modeller Olarak Kullanılması

EĞİTİM

Doktora
Bursa Uludağ Üniversitesi,
Fen Bilimleri Enstitüsü,
Mimarlık

Yüksek Lisans
Bursa Uludağ Üniversitesi,
Fen Bilimleri Enstitüsü,
Mimarlık

Lisans
Bursa Uludağ Üniversitesi,
Mimarlık Fakültesi,
Mimarlık Bölümü

Dr. Öğr. Üyesi Ayşen ACUN KÖKSALANLAR

Tel: +90 224 757 61 63/61815
E-mail: aysenacun@uludag.edu.tr

İLGİLİ SEKTÖRLER

Sosyal ve Beşeri Bilimler

UZMANLIK ALANLARI

Turizm, Turist Rehberliği, Müzecilik

KİTAPLAR

- Müzecilik ve Müze Rehberliği, Detay Yayıncılık, Ankara, 2020
- Yavaş Turizm ve Türkiye'deki Yavaş Turizm Destinasyonları, Bursa: İznik, Nobel, Basım sayısı:1, Sayfa sayısı:554, ISBN:9786254178948, 2022
- Gastronomi Rehberliği, Ege Bölgesi, Detay Yayıncılık, Basım sayısı:1, Sayfa sayısı:310, ISBN:9786052546192, 2022
- Turist Rehberleri İçin Genel Mitoloji Cilt I, İbrani Mitolojisi, Detay Yayıncılık, Basım sayısı:1, Sayfa sayısı:581, ISBN:9786052544464, Bölüm Sayfaları:129 -148, 2021
- Turist Rehberliğine Yönelik Mimari Yapılar I, Akropol, Detay Yayıncılık, Basım sayısı:1, Sayfa sayısı:14, ISBN:978-605-254-510-2, 2021
- Anadolu Halk Kültüründe İnanış ve Ritüeller Teoriden Pratiğe Köken ve Yansımalar, Anadolu Kültüründe Sünnet Ritüeli, Nobel, Basım sayısı:1, Sayfa sayısı:759, ISBN:9786254394676, Bölüm Sayfaları:541 -557, 2021

YAYINLAR

- İznik Meslek Yüksekokulu Öğrencilerinin Uzaktan Eğitime Yönelik Algılarının Metaforlar Aracılığıyla Belirlenmesi, International Journal Of Tourism And Destination Studies, 2022
- İznik Meslek Yüksekokulunda Öğrenim Gören Turist Rehberliği Öğrencilerinin Covid 19 Sonrasında Mesleğe ve Turizme Bakış Açıları, Gaziantep Üniversitesi Sosyal Bilimler Dergisi, cilt.21, sa.1, ss.431-444, 2022
- İznik Meslek Yüksekokulu Turist Rehberliği Bölümü Öğrencilerinin COVID-19 Nedeni İle Uzatan Yapılan Eğitime Bakış Açıları, Akademik Araştırmalar ve Çalışmalar Dergisi, cilt.13, sa.25, ss.539-550, 2021
- İznik İle İlgili Lisansüstü Tezlerin Bibliyometrik Profili, OPUS Uluslararası Toplum Araştırmaları Dergisi, cilt.17, sa.38, ss.2-12, 2021
- Yabancı Turistlerin Tipolojilerine Göre Seyahat Sağlık Risk Algıları ve Önleme Davranışlarının Belirlenmesi, Türk Turizm Araştırmaları Dergisi, cilt.5, sa.2, ss.851-876, 2021

EĞİTİM

Doktora
Balıkesir Üniversitesi, Sosyal Bilimler Enstitüsü

Yüksek Lisans
Balıkesir Üniversitesi,
Sosyal Bilimler Enstitüsü,
Turizm İşletmeciliği ve Otelcilik

Lisans
Balıkesir Üniversitesi,
Turizm İşletmeciliği ve Otelcilik Yüksekokulu,
Turizm Rehberliği Bölümü

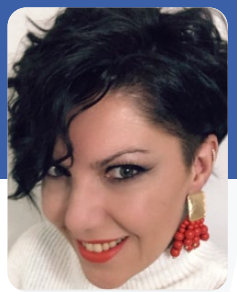

Dr. Öğr. Üyesi Emel ADAMIŞ

Tel: +90 224 757 61 63/61830
E-mail: emeladamis@uludag.edu.tr

İLGİLİ SEKTÖRLER

Sosyal ve Beşeri Bilimler

UZMANLIK ALANLARI

Sosyal Medya, Sürdürülebilir Turizm, Alternatif Turizm ve Turizm Pazarlaması

PROJELER

- Mentorlüğün Zorlukları, AB Projesi
- Sektörel İşbirliği Ağları İle Sürdürülebilir İstihdam Projesi, KAMU Projesi
- Kültürlerarası Modülde Yetişkin Eğitimcilerinin Eğitimi (TEAM), AB Projesi

KİTAPLAR

- An Evaluation of Big Data Use for Fraud Detection in Hotel Enterprises, Sustainability, Big Data, and Corporate Social Responsibility- Evidence from the Tourism IndustryCRC, Ghent, Belgium , Florida, ss.1-278, 2022
- Otel İşletmelerinde Psikolojik Sözleşme İş Tatmini ve Duygusal Zekâ, Detay Yayıncılık, 2021
- Understanding The Interaction Between Globalization And Sustainable Tourism, Global Agenda in Social Sciences, Ijopec Publication, London, ss.1-377, 2021
- Bursa: İskender Döner Kebap, Bir Yerin Tabaktaki Kimliği, Detay Yayıncılık, ss.122-127, 2019
- Ekonometrik ve İstatistiksel Notasyon: Temel Terimler, DORA basım-Yayın Dağıtım LTD. ŞTİ., 2018

YAYINLAR

- Unfolding Visual Characteristics Of Social Media Communication: Reflections Of Smart Tourism Destinations, Journal Of Hospitality And Tourism Technology, cilt.13, sa.1, ss.34-61, 2022
- Bursa'nın Unesco Yaratıcı Şehirler Ağı Kapsamında Gastronomi Kenti Olma Potansiyeli: Paydaşlar Üzerine Bir Araştırma, Journal of gastronomy, hospitality and travel (Online), cilt.5, sa.3, ss.1269-1287, 2022
- İznik (Nicea) İçin Yeni Bir Alternatif Turizm Potansiyeli: Spor Turizmi, Turizm ve İşletme Bilimleri Dergisi, cilt.1, sa.2, ss.158-167, 2022
- Kış Turizminin Dijital Medya Haberlerinde Temsili: Uludağ Kayak Merkezi Üzerine Bir Söylem Analizi, International Journal of Social Inquiry , 13 (1) , 1-26 . DOI: 10.37093/ijsi.746399, 2020
- Investigation of Government Supports During Covid-19 Period within the Context of Sustainability in Hotel Industry: Evidence from Edirne Province, Turkish Studies - Social Sciences, cilt.15, sa.7, ss.1-17, 2020

EĞİTİM

Doktora
Çanakkale Onsekiz Mart Üniversitesi,
Turizm Fakültesi,
Turizm İşletmeciliği Bölümü

Yüksek Lisans
Bursa Uludağ Üniversitesi,
Eğitim Bilimleri Enstitüsü,
Yabancı Diller Eğitimi

Lisans
Bursa Uludağ Üniversitesi,
Eğitim Fakültesi,
Yabancı Diller Eğitimi

BURSA ULUDAĞ ÜNİVERSİTESİ
KARACABEY MESLEK YÜKSEKOKULU

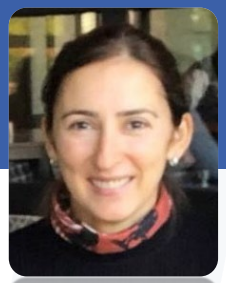

Doç. Dr. Tülay ELAL MUŞ

Tel: +90 224 676 16 33
E-mail: tulayelalmus@uludag.edu.tr

İLGİLİ SEKTÖRLER

Gıda Sanayi

UZMANLIK ALANLARI

Mikrobiyoloji, Gıda Mikrobiyolojisi / Toksikolojisi / Kalite Kontrol, Güvenli Üretim Yöntemleri,

LABORATUVAR ALT YAPISI

Klasik PCR ile Gen Tespiti, Klasik Mikrobiyolojik Analizler, Kül Tayini, Protein Tayini, Soxhalet Cihazı ile Yağ Tayini, Rutubet Tayini

PROJELER

- Bir Catering İşletmesinde Üretilen Bazı Et Yemekleri ve Salataların Üretim Aşamalarında Sürecin Mikrobiyolojik Açıdan Değerlendirilmesi, BAP Projesi
- Bursa İli Dağ Yöresinde Üretilen ve Tüketilen Süt ve Süt Ürünlerinde Metisilin Dirençli Staphylococcus aureus Kontaminasyonu ve İzolatlarda Çoklu Antibiyotik Direncinin Araştırılması, BAP Projesi
- Gıda Kaynaklı Enterokok Suşlarının Multiplex PCR ile Tür Düzeyinde Doğrulanması Virulens ve Vankomisin Dirençlilik Genlerinin Araştırılması, BAP Projesi
- Geleneksel Tekniklerle Üretilen Yoğurtlardan ve Doğadaki Bitkisel Örneklerden Potansiyel Yoğurt Kültürü Mikroorganizmalarının İzolasyonu, İdentifikasyonu, Karakterizasyonu ve Yoğurt Üretiminde Kullanım Olanaklarının Belirlenmesi, BAP Projesi
- Beta Glukan ın Ratların Sindirim Sistemi Mikroorganizmaları Üzerine Etkisinin Araştırılması, BAP Projesi
- Bursa Bölgesindeki İçme ve Kullanma Sularının Mikrobiyolojik Kalitesinin İncelenmesi, BAP Projesi
- Marmara Bölgesinde Çeşitli Gıdalardan Listeria monocytogenes in izolasyonu Hasta ve Gıda Kökenli İzolatların Filogenetik Olarak Karşılaştırılması Genetik Veritabanının Oluşturulması, BAP Projesi
- Perakende Satışa Sunulan Balıklarda Vibrio Türlerinin İnsidensi ve Tür Düzeyinde İdentifikasyonları, BAP Projesi
- Hayvansal Kaynaklı Gıdalarda Enterokokların Varlıgı ve Antibiyotik Dirençliliklerinin Belirlenmesi, BAP Projesi

EĞİTİM

Doktora
Bursa Uludağ Üniversitesi,
Sağlık Bilimleri Enstitüsü,
Besin Hijyeni ve Teknolojisi

Yüksek Lisans
Bursa Uludağ Üniversitesi,
Veteriner Fakültesi,
Veteriner

Lisans
Bursa Uludağ Üniversitesi,
Veteriner Fakültesi,
Veteriner

Öğr. Gör. Dr. Kader ÇETİN

Tel: +90 224 676 16 53
E-mail: kadercetin@uludag.edu.tr

İLGİLİ SEKTÖRLER

Ambalaj, Gıda Sanayi, Tarım, Zeytinyağı Duyusal Analiz Yöntemi ve Degüstatör, Enstrümental Analiz Yöntemleri, Metot Validasyonu

UZMANLIK ALANLARI

Mikrobiyoloji, Zeytinde Doğru Hasat ve Kaliteli Zeytinyağı Üretimi, Gıda katkıları / İçerikleri / Fonksiyonel Gıda, Gıda İşleme, Gıda Teknolojisi, Tespit ve Analiz Yöntemleri, Gıda Mikrobiyolojisi / Toksikolojisi / Kalite Kontrol, Güvenli Üretim Yöntemleri, Gıdanın İzlenebilirliği, Beslenme ve Sağlık

LABORATUVAR ALT YAPISI

Zeytinyağı Duyusal Analizi, Enstrümental Analizler(GC, GC-MS), Spektrofotometrik Analizler, Fizikokimyasal Analizler(Protein, Yağ, Nem, Kül, pH vs.)

PROJELER

- Ulusal Gıda Kompozisyonunun belirlenmesi ve Yaygın-Sürekli Paylaşım Sisteminin Oluşturulması, TÜBİTAK Projesi
- Değişik Teknolojik Uygulamaların Kültür Mantarlarının (Agaricun bisporus) derin Dondurulmaya Uygunluğu ve Depolama Sırasında Meydana Gelen Değişmeler Üzerine Etkileri, TAGEM Projesi
- Ayçiçek Yağı Üretim Teknolojisinde Rafinasyonun Bazı Aşamalarının Ürün Özellikleri Üzerine Etkileri, TAGEM Projesi
- Floropolimerler ile kaplanmış Tavaların Migrasyon Durumlarının Araştırılması, TAGEM Projesi
- Teneke Kutularda Kullanılan Farklı Ticari Lakların Bazı Özelliklerinin ve Model Gıda Ortalamalarındaki Migrasyon Profillerinin Belirlenmesi, TAGEM Projesi
- Natürel Sızma Zeytinyağının Fizikokimyasal ve Duyusal Özellikleri ile Raf Ömrü Üzerine Ambalaj Materyalinin Etkisi, TAGEM Projesi
- Marmara Bölgesi Geleneksel Gıdalar Envanterinin Oluşturulması, TAGEM Projesi

EĞİTİM

Doktora
Bursa Uludağ Üniversitesi,
Fen Bilimleri Enstitüsü,
Gıda Mühendisliği

Yüksek Lisans
Bursa Uludağ Üniversitesi,
Fen Bilimleri Enstitüsü,
Gıda Mühendisliği

Lisans
Bursa Uludağ Üniversitesi,
Ziraat Fakültesi,
Gıda Mühendisliği

Doç. Dr. Duygu ACAR ERDUR

Tel: +90 224 296 16 44/61645
E-mail: duyguacar@uludag.edu.tr

İLGİLİ SEKTÖRLER

Sosyal ve Beşeri Bilimler

UZMANLIK ALANLARI

Stratejik Yönetim, İnsan Kaynakları Yönetimi, Çeşitlilik ve Kapsayıcılık Yönetimi, Sosyal Girişimcilik

PROJELER

- Bir Devlet Üniversitesinin iktisadi ve İdari Bilimler Fakültesinde ISO 9001:2008 Kalite Yönetim Sistemi Kurmaya Yönelik Çalışmalar Üzerine Bir Araştırma, BAP Projesi
- Türkiye'de Kurumsal Sosyal Sorumluluk Uygulamaları: Sektörel Farklılıklara İlişkin Bir Vaka Analizi, BAP Projesi

KİTAPLAR

- Diversity and Equality in Turkey: An Institutional Perspective in Research Handbook on New Frontiers of Equality and Diversity at Work, 235-254, ISBN:9781800888296, 2022
- Diversity Management: Revealing the Need for a Context-specific Approach in Contemporary Global Issues in Human Resource Management, Emerald Publishing, ISBN:978-1-80043-393-9, 2020
- Woman Managers and Resilient Gender Norms in Gender Inequality in Feminist Framing of Europeanisation: Gender Equality Policies in Turkey and the EU, ISBN 978- 3-030-52770-9, 2020
- The Role of Social Entrepreneurship in Women's Empowerment: Case of Cöp(m)adam in Creating Social Value Through Social Entrepreneurship, IGI Global, ISBN:9781799847274, 2020

YAYINLAR

- Leader-Member Exchange and Self-Regulation as Remedies for Work Alienation: Insights from Private and Public Sector Employees in Turkey, JEEMS, 2022. (SSCI; Q4)
- "Organizational discourses on equality, diversity and inclusion in the Turkish context", Scandinavian Journal of Management, Volume 37, Issue 2, June 2021, 101151. (SSCI, Q3)
- Corporate Social Responsibility in Turkey: A Sectoral Analysis, European Journal of Applied Business and Management, 2017, Special Issue, 229- 243.
- "Analyzing the Effects of Corporate Social Responsibility Level on the Financial Performance of Companies: An Application on BIST Corporate Governance Index Included Companies", International Journal of Management Economics and Business, Vol. 1, No. 23, 2014, pp:227-242.
- Conceptual Model Proposal for Co-Creation of Social Value: Insights from Social Entrepreneurs", Istanbul Gelisim University Journal of Social Sciences, Vol.7, No. 1, 2020, pp: 1-20.

EĞİTİM

Doktora
Bursa Uludağ Üniversitesi,
Sosyal Bilimler Enstitüsü,

Yüksek Lisans
Bursa Uludağ Üniversitesi,
Sosyal Bilimler Enstitüsü,

Lisans
Bursa Uludağ Üniversitesi,
İktisadi ve İdari Bilimler Fakültesi,
İşletme

Öğr. Gör. Dr. Neslihan KIZILER

Tel: +90 224 296 16 44/61661
E-mail: neslihankiziler@uludag.edu.tr

İLGİLİ SEKTÖRLER

Sosyal ve Beşeri Bilimler, Maliye

UZMANLIK ALANLARI

Kamu Maliyesi, Türk Vergi Sistemi, Vergi Hukuku

KİTAPLAR

- Dış Ticaretin Finansmanında "Türk Eximbank", Sigortacılık, Finans ve Vergi Üzerine Bazı Yaklaşımlar ve Sorunlar, Ekin Yayınevi, ss.19-34,2021
- Gümrük Kabahatlerinin "Ölçülülük İlkesi" Açısından Anayasa Mahkemesi Kararları Çerçevesinde Değerlendirilmesi, Yeni Ekonomik Trendler ve İş Fırsatları, Ekin Basım Yayın Dağıtım, ss.304-312,2019
- Esnaf ve Sanatkârlar Kredi ve Kefalet Kooperatiflerinin Kredi Kullanımlarının Değerlendirilmesi, Ekin Yayınevi, ss.40-60, 2018
- Kalite Çemberleri ve TKY Uygulamalarında Kullanılabilecek Araçlar, Kalite Yönetim Sistemleri, İstanbul, ss.6, 2017
- Türk Vergi Hukuku'nda "Sahte ve Muhteviyatı İtibariyle Yanıltıcı Belge" Konusunun Yargı Kararları Çerçevesinde Değerlendirilmesi, Sosyal Ekonomik Stratejiler ve Türk Dünyası Araştırmaları, Ijopec Publication, ss.29-48, 2017
- Vergi Cennetleri, Vergi ve Vergi Politikası Üzerine İncelemeler, Ekin Yayınevi, ss.1-38, 2011

YAYINLAR

- Ticarette Teknik Engeller Anlaşması'nın Ulusal Düzenlemelere Yansımaları ve 4458 Sayılı Gümrük Kanunu Çerçevesinde Değerlendirilmesi, Vergi Dünyası Dergisi, 2021
- Türkiye de Yoksullukla Mücadele ve Sosyal Transfer Harcamaları (Poverty Reduction And Social Transfer Expenditures In Turkey), Journal of Life Economics, 2017
- Damga Vergisi Kanunu Çerçevesinde Sözleşmelerle İlgili Özel Durumlar, Gümrük ve Ticaret Dergisi, 2016
- Seçilmiş Ülkeler Kapsamında Türkiye deki Belediyelerin Merkeze Bağımlılıklarının Analizi, Journal of Political Science, 2015

EĞİTİM

Doktora
Bursa Uludağ Üniversitesi,
Sosyal Bilimler Enstitüsü,
Maliye

Yüksek Lisans
Bursa Uludağ Üniversitesi,
Sosyal Bilimler Enstitüsü,
Maliye

Lisans
Bursa Uludağ Üniversitesi,
İktisadi ve İdari Bilimler
Fakültesi,
Maliye

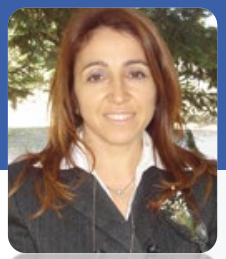

Prof. Dr. Selda ÖZBİLGİN

Tel: +90 224 296 16 44
E-mail: ozbilgin@uludag.edu.tr

İLGİLİ SEKTÖRLER

Hayvan Sağlığı

UZMANLIK ALANLARI

Hayvan Sağlığı (Mastitis), Organik hayvancılık, Hayvanlarda Fitoterapi ve Homeopati

LABORATUVAR ALT YAPISI

Sütün Kalite Kriterleri

PROJELER

- Tavuklarda Marek ve Lenfoid Leukosis Hastalıklarının IF Metodu ile Değerlendirilmesi, TÜBİTAK Projesi
- Buzağılarda Cryptosporidium spp. Türlerinin IF Metodu ile Değerlendirilmesi, TÜBİTAK Projesi
- Anadolu Mandalarında Rasyona Katılan Kimyonun Barınak İçi Gaz Konsantrasyonu, Süt ve Sağım Parametreleri Üzerine Etkisi, BAP Projesi

EĞİTİM

Doktora
Bursa Uludağ Üniversitesi,
Sağlık Bilimleri Enstitüsü,
Pataloji

Yüksek Lisans
Bursa Uludağ Üniversitesi,
Veteriner Fakültesi,
Veteriner

Lisans
Bursa Uludağ Üniversitesi,
Veteriner Fakültesi,
Veteriner

Öğr. Gör. Dr. Onur TOPAL

Tel: +90 224 296 1637
E-mail: onurtopal@uludag.edu.tr

İLGİLİ SEKTÖRLER

Sağlık Bilimleri, Veteriner İç Hastalıkları

UZMANLIK ALANLARI

Buzağı Sağlığı, Ruminant Hastalıkları, Hayvanların İç Hastalıkları

LABORATUVAR ALT YAPISI

Hemogram ve Serum Biyokimyasal Parametrelerin Değerlendirilmesi, Mikroskop kullanımı ve mikroskobik değerlendirme (kan, idrar, dışkı, vb.)

PROJELER

- Koyunlarda Butaphosphan + Cyanocobalamin Kombinasyonunun Gebelik Toksemisinin Profilaksisine, Metabolizma ve Verim Parametreleri Üzerine Etkisi, TÜBİTAK Projesi
- Buzağılarda Neonatal Dönem Sağlığını Değerlendirmede İlk On beş Günde Önemli Olan Klinik Bulguların Belirlenmesi, BAP Projesi
- Yeni Doğan Oğlaklarda Brix Refraktometre ile Pasif Transfer Durumun ve Kolostrumun Değerlendirilmesi, BAP Projesi

EĞİTİM

Doktora
Bursa Uludağ Üniversitesi,
Sağlık Bilimleri Enstitüsü,
İç Hastalıkları

Yüksek Lisans
Bursa Uludağ Üniversitesi,
Veteriner Fakültesi,
Veteriner

Lisans
Bursa Uludağ Üniversitesi,
Veteriner Fakültesi,
Veteriner

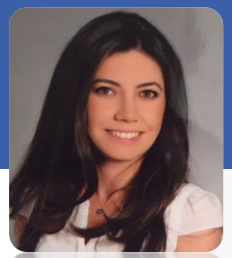

Dr. Öğr. Üyesi Tuba BORA KILINÇARSLAN

Tel: +90 224 296 16 44/61649
E-mail: tubabora@uludag.edu.tr

İLGİLİ SEKTÖRLER

Sosyal ve Beşeri Bilimler

UZMANLIK ALANLARI

Muhasebe, Finansal Tablolar Analizi, Muhasebe Denetimi

PROJELER

- Hizmet Sektörüne Yönelik Yenilikçi İş Modellerinde Türkiye'nin Araştırma Kapasitesinin Güçlendirilmesi (REMODEL), AB Projesi
- Z Kuşağı için Dijital Öğrenme Platformu: UFRS Pasaportu (PASSFR), Erasmus+ Yükseköğretim Alanı Dijital Eğitime Hazırlık İçin Ortaklıklar, AB Projesi
- KOBİ'ler için Risk Temelli İç Finansal Kontrole Bütünleşik Yaklaşım (HARBIF), Avrupa Birliği Leonardo Da Vinci Yenilik Transferi, AB Projesi

KİTAPLAR

- Uzman Görüşleriyle Sera Gazı Beyanlarının Raporlanması ve Güvence Denetimi, Gazi KitabEVİ, ISBN: 978-625-8443-89-9, 2021
- "Development of Sustainability Reporting in Turkey (2010-2014), Recent Developments in Social Sciences: Business Administration and Finance, E-BWN, Bialystok, ISBN: 978-839-439-632-9, 2017
- "Relationship Between Corporate Governance And Internal Control", Holistic Approach to Risk-Based Internal Financial Control for SMEs, Gazi Kitabevi, ISBN: 978-605-344-218-9, 2015

YAYINLAR

- Türkiye Muhasebe Standartları Kapsamında Karbon Emisyonlarının Muhasebeleştirilmesi, Muhasebe ve Denetime Bakış Dergisi, Sayı 67, ss. 73-98. DOI: 10.55322/mdbakis.1084753, 2022
- Güvence Denetiminin Unsurları Bağlamında Uluslararası Güvence Denetimi Standardı 3410'a Göre Sera Gazı Beyanlarına İlişkin Güvence Oluşturulması, Muhasebe ve Finansman Dergisi, Sayı 95, ss. 21-34. DOI: 10.25095/mufad.1084950, 2022
- The Effect of Board Structures on Financial Performance in Family Businesses: The Case of Borsa Istanbul in Turkey, İşletme Araştırmaları Dergisi, Cilt 12, Sayı 3, ss. 2531-2542. DOI: 10.20491/isarder.2020.991, 2020
- Muhasebe Meslek Mensuplarının Örgütsel Bağlılıklarının İş Tatmini Üzerindeki Etkisi, Muhasebe Bilim Dünyası Dergisi, Cilt 21, Sayı 4, ss. 1078-1090. DOI:10.31460/mbdd.595028, 2019
- Muhasebe Meslek Mensuplarının Mesleki Tükenmişlik Düzeylerinin Araştırılması: Bursa İli Örneği, Muhasebe ve Finansman Dergisi, ss. 617-636. DOI: 10.25095/mufad.607225, 2019

EĞİTİM

Doktora
Bursa Uludağ Üniversitesi,
Sosyal Bilimler Enstitüsü,
İşletme

Yüksek Lisans
Bursa Uludağ Üniversitesi,
Sosyal Bilimler Enstitüsü,
İşletme

Lisans
Kocaeli Üniversitesi,
İktisadi ve İdari Bilimler Fakültesi,
İşletme
/
Siyaset Bilimi ve Kamu Yönetimi

Öğr. Gör. Dr. Sevin TEOMAN DURAN

Tel: +90 224 296 16 09
E-mail: sevinteoman@uludag.edu.tr

İLGİLİ SEKTÖRLER

Tarım, Ziraat, Bahçe Bitkileri

UZMANLIK ALANLARI

Sebze Yetiştiriciliği ve Islahı, Sebze Tohumculuğu, Bahçe Bitkileri Biyoteknolojisi ve Moleküler Biyoloji

LABORATUVAR ALT YAPISI

Tohumlarda Kalite Testleri, Canlılık ve Güç Testleri, PCR uygulamaları, Bitkilerde DNA analizleri

PROJELER

- Havuç (Daucus carota L.) Bitkisinde Rf Lokusu İle Bağlantılı SNP Moleküler İşaretleyicilerin GBS Yöntemi Kullanılarak Belirlenmesi Ve Doğrulanması, BAP Projesi
- Domates, Biber ve Patlıcan Tohumlarında Organik Priming Uygulamalarının Fide Kalitesi ve Performansı Üzerine Etkileri, BAP Projesi

EĞİTİM

Doktora
Bursa Uludağ Üniversitesi,
Fen Bilimleri Enstitüsü,
Bahçe Bitkileri Anabilim Dalı

Yüksek Lisans
Bursa Uludağ Üniversitesi,
Fen Bilimleri Enstitüsü,
Bahçe Bitkileri Anabilim Dalı

Lisans
Bursa Uludağ Üniversitesi,
Ziraat Fakültesi,
Bahçe Bitkileri Anabilim Dalı

Doç. Dr. Taşkın DEĞİRMENCİOĞLU

Tel: +90 224 296 16 36
E-mail: taskin@uludag.edu.tr

İLGİLİ SEKTÖRLER
Hayvancılık

UZMANLIK ALANLARI
Yemler ve Hayvan Besleme

LABORATUVAR ALT YAPISI
Kuru Madde Analizi

PROJELER
- Anadolu Mandalarında Rasyona Katılan Kimyonun (Cuminum Cyminum) Barınak İçi Gaz Konsantrasyonu, Süt ve Sağım Parametreleri Üzerine Etkisi, BAP Projesi
- Bursa Bölgesinde Yetiştirilen Yem Hammaddelerinin Besleme Değeri ve Hayvansal Organizmada Optimum Değerlendirilme Koşullarının in vivo ve in vitro Yöntemlerle Saptanması Üzerinde Araştırmalar, BAP Projesi

EĞİTİM

Doktora
Bursa Uludağ Üniversitesi,
Fen Bilimleri Enstitüsü,
Zootekni

Yüksek Lisans
Bursa Uludağ Üniversitesi,
Fen Bilimleri Enstitüsü,
Zootekni

Lisans
Bursa Uludağ Üniversitesi,
Ziraat Fakültesi,
Zootekni Bölümü

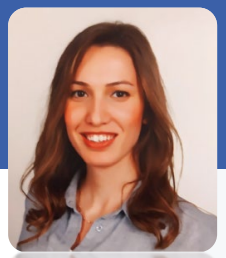

Öğr. Gör. Dr. Eda Baldan TOKER

Tel: +90 224 676 16 43
E-mail: edabaldan@uludag.edu.tr

İLGİLİ SEKTÖRLER

Hayvancılık, Aşı, İlaç, Laboratuvar

UZMANLIK ALANLARI

Hayvanların Viral Hastalıkları, Solunum Sistemi Hastalıkları, Moleküler Viroloji, Hücre Kültürü Çalışmaları, Antiviral Etkinlik Çalışmaları

LABORATUVAR ALT YAPISI

Viroloji Araştırma Laboratuvarı, Moleküler Viroloji Laboratuvarı, Hücre Kültürü Laboratuvarı, Laboratuvar Hayvanlarında Deneysel Çalışmalar

PROJELER

- Bovine Viral Diyare Virusuna Karşı Yerel Suşlarla Aşı Geliştirilmesi, TÜBİTAK Projesi
- Solunum Sistemi Problemli Sığırlarda Bovine Coronavirus ve İnfluenza D Virus Enfeksiyonlarının Yaygınlığının Araştırılması, BAP Projesi
- Hayvanlarda Hepatitis C Benzeri Virusların (Hepaciviruslar) Moleküler Epidemiyolojisi, BAP Projesi
- Klinik ve Nekropsi Örneklerinde Sığır Solunum Sistemi Viruslarının Moleküler Teşhisi, BAP Projesi
- İthal Hayvanlarda BVDV Varlığının Tespiti ve Moleküler Yöntemlerle Tiplendirilmesi, BAP Projesi
- Güney Marmara Bölgesindeki Küçük Ruminantlarda Pestivirus Enfeksiyonlarının Yaygınlığı, BAP Projesi
- Ruminant Yavru Atma Vakalarında Bovine Herpesvirus (BHV-1, BHV-4) ve Pestivirusların (BVDV, BDV) Araştırılması, BAP Projesi
- Besi Sığırlarında Viral Solunum Sistemi Enfeksiyonlarının Seroprevalansı, BAP Projesi
- Sığırlar İçin Yerel Suş İçeren Polivalan Aşı Formülasyonu Geliştirilmesi, BAP Projesi

EĞİTİM

Doktora
Bursa Uludağ Üniversitesi,
Sağlık Bilimleri Enstitüsü

Yüksek Lisans
Bursa Uludağ Üniversitesi,
Veteriner Fakültesi,
Veteriner

Lisans
Bursa Uludağ Üniversitesi,
Veteriner Fakültesi,
Veteriner

Öğr. Gör. Dr. Özge ARDIÇLI

Tel: +90 224 296 16 31
E-mail: ozgeyilmaz@uludag.edu.tr

İLGİLİ SEKTÖRLER
Mikrobiyoloji, Biyoteknoloji

UZMANLIK ALANLARI
Veteriner Mikrobiyoloji

LABORATUVAR ALT YAPISI
Hayvan Hastalıklarının Bakteriyolojik, Serolojik ve Moleküler Yöntemlerle Tanısı

PROJELER
- Önemli Kanatlı Solunum Yolu Virüslerinin Real-Time Polymerase Chain Reaction (rPCR) ile Saptanması, BAP projesi
- Kedi ve Köpek Orijinli Otitis Externaya Neden Olan Bakteri İzolatlarının İdentifikasyonu, BAP projesi
- Farklı Derecelerde Pnömovaginalı İneklerin Genital Kanalının Sitolojik, Mikrobiyolojik ve Histopatolojik Bulgularının Karşılaştırması, BAP projesi

EĞİTİM

Doktora
Bursa Uludağ Üniversitesi,
Sağlık Bilimleri Enstitüsü,
Mikrobiyoloji ABD

Yüksek Lisans
Bursa Uludağ Üniversitesi,
Veteriner Fakültesi,
Veteriner

Lisans
Bursa Uludağ Üniversitesi,
Veteriner Fakültesi,
Veteriner

BURSA ULUDAĞ ÜNİVERSİTESİ
KELES MESLEK YÜKSEKOKULU

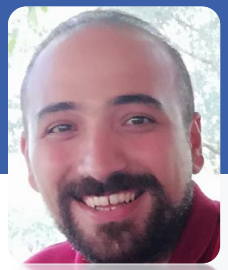

Öğr. Gör. Dr. Abdurrahman DAYIOĞLU

Tel: +90 224 861 34 25
E-mail: dayioglu@uludag.edu.tr

İLGİLİ SEKTÖRLER

Bilgisayar ve İletişim Teknolojileri, Yazılım, Matematik ve Geometri

UZMANLIK ALANLARI

Bilgisayar Yazılımları, Algoritma Geliştirme, Algoritma Oluşturma Teknikleri, Cebirsel Geometri, Matematik Eğitimi ve Öğretimi

LABORATUVAR ALT YAPISI

Bilgisayar Laboratuvarında Uygulamalı Testler

PROJELER

- Bazı Lokal Halkalar ile Koordinatlanan Düzlem Sınıfları, BAP Projesi
- Kuaterniyonlar ile Koordinatlanan Projektif Yapılar, BAP Projesi

EĞİTİM

Doktora
Bursa Uludağ Üniversitesi,
Fen Bilimleri Enstitüsü,
Matematik

Yüksek Lisans
Bursa Uludağ Üniversitesi,
Fen-Edebiyat Fakültesi,
Matematik Bölümü

Lisans
Bursa Uludağ Üniversitesi,
Fen-Edebiyat Fakültesi,
Matematik Bölümü

Öğr. Gör. Dr. Ayşe Kevser BİLGİN

Tel: +90 224 861 34 25
E-mail: kevserbilgin@uludag.edu.tr

İLGİLİ SEKTÖRLER

Gıda Sanayi, İçecek

UZMANLIK ALANLARI

İçecek Teknolojisi, Gıda Katkıları / İçerikleri / Fonksiyonel Gıda, Gıda İşleme, Gıda Teknolojisi, Enstrümental Analizler, Tespit ve Analiz Yöntemleri, Gıda Mikrobiyolojisi / Toksikolojisi / Kalite Kontrol, Güvenli Üretim Yöntemleri, Gıdanın İzlenebilirliği, Beslenme ve Sağlık

LABORATUVAR ALT YAPISI

İyon Kromatografisi: Gelen Numunelerin Hazırlanması, Cihaz Metot Oluşturma ve Validasyon Çalışmaları, Kalibrasyon Cihazda İyonlarının Belirlenmesi
Fourier Dönüşümlü İnfrared Spektrofotometre(FT-IR):Her Türlü Katı ve Sıvı Örneklerde Yapı Aydınlatılması veya Mukayese Sureti ile Öngörülen Yapının Belirlenmesi
İzotop Oranlı Kütle Spektrometresi: Salep Numunelerindeki Kararlı İzotop Oranlarından Yararlanarak Yapının Aydınlatılması
Gaz Kromatografisi (GC-FID ve ECD) : Pestisitler Analizleri, Uçucu Bileşiklerin Analizleri
Sıvı Kromatografisi (LC):Glikoz, Fruktoz Gibi Karbonhidratların Analizleri
İndüktif Olarak Eşleşmiş Plazma - Kütle Spektrometresi (ICP-MS): Salep Numunelerinde Elementel Bileşenlerin

PROJELER

- Karabuğday Ekmeği – Çeşitli Katkıların Değerlendirilerek Ekmek Kalitesinin Geliştirilmesi, TÜBİTAK Projesi
- Domates Güvesi (Tuta Absoluta)'ya Dayanıklılık Oluşturan Gen/qtl' Bölgelerinin Tespiti ve Zararlıya Karşı Dayanıklılık Domates Islahında Kullanılabilir Moleküler Markırların Geliştirilmesi, TÜBİTAK Projesi
- İçme Sularında Guatrojen (NIS İnhibitörleri) Maddelerinin İyon Kromotografisi Yöntemi Kullanılarak Belirlenmesi, TÜBİTAK Projesi
- Salebin Taklit ve Tağşişinin Belirlenmesinde Kullanılabilecek Hızlı Analiz Yöntem(ler)inin Geliştirilmesi, TÜBİTAK Projesi

EĞİTİM

Doktora
Akdeniz Üniversitesi,
Fen Bilimleri Enstitüsü,
Gıda Mühendisliği

Yüksek Lisans
Akdeniz Üniversitesi,
Fen Bilimleri Enstitüsü,
Gıda Mühendisliği

Lisans
Akdeniz Üniversitesi,
Mühendislik Fakültesi,
Gıda Mühendisliği Bölümü

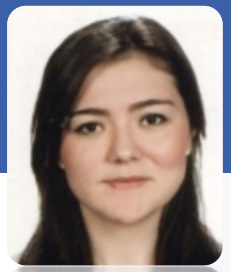

Öğr. Gör. Dr. Elif YILDIZ

Tel: +90 224 861 34 25
E-mail: elifyildiz@uludag.edu.tr

İLGİLİ SEKTÖRLER

Mühendislik ve Teknoloji, Gıda Mühendisliği, Gıda Teknolojisi, Gıda Bilimi

UZMANLIK ALANLARI

Gıda Teknolojisi, Tahıl Teknolojisi, Fermentasyon Teknolojisi, Antioksidan Kapasite ve Biyoaktif Bileşikler

LABORATUVAR ALT YAPISI

HPLC, GC-MS, UV-Spektrofotometre

PATENT

- TR2021/005208 Şeker Katkısız Arı Yemi ve Bu Yemin Fonksiyonel Bal Üretiminde Kullanımı
- PCT/TR2021/050647 Sugar-free Bee Feed And Its Use In Functional Honey Production
- TR2019/14162 Kahve Çekirdeği Zarı Katkılı Kefir Ürünü ve Üretim Yöntemi

PROJELER

- Süt Sektörü için Mesleki Mükemmeliyet Merkezi (CoVE) Kurulması, AB Projesi
- Akdenizli tüketicileri sürdürülebilir sağlıklı Akdeniz beslenme modeline yönlendirmek, AB Projesi
- Ticari Kefir Kültürlerinin In-vitro Biyocanlılıklarının Raf ömrü Süresince Değerlendirilmesi, BAP Projesi
- Bir İçecek: Kahve Çekirdeği Zarı ile Zenginleştirilmiş Kefir, BAP Projesi
- Süt Sektöründe Beceri İhtiyaçlarını ve Arzını Haritalama, AB Projesi
- Yağı Azaltılmış, Fonksiyonel Özellikleri Geliştirilmiş Chia İlaveli Kraker Üretimi, BAP Projesi
- Arbutus unedo L. Meyvesinin Bileşimi Ve Antioksidan Özelliklerinin Belirlenmesi, BAP Projesi

EĞİTİM

Doktora
Bursa Uludağ Üniversitesi,
Fen Bilimleri Enstitüsü,
Gıda Mühendisliği Bölümü

Yüksek Lisans
Bursa Uludağ Üniversitesi,
Fen Bilimleri Enstitüsü,
Gıda Mühendisliği Bölümü

Lisans
Bursa Uludağ Üniversitesi,
Ziraat Fakültesi,
Gıda Mühendisliği Bölümü

BURSA ULUDAĞ ÜNİVERSİTESİ
MENNAN PASİNLİ ATÇILIK MESLEK YÜKSEKOKULU

Doç. Dr. Gülşen GONCAGÜL

Tel: +90 224 294 1378
E-mail: goncagul@uludag.edu.tr

İLGİLİ SEKTÖRLER
Atçılık Sektörü, Kanatlı Sektörü

UZMANLIK ALANLARI
Veteriner Mikrobiyoloji

LABORATUVAR ALT YAPISI
Mikrobiyoloji Laboratuvarı

PATENT
- TR2009/02991 Taze Yumurtalarda Polietilen Glikol Kaplanması
- US2013183408 (A1) Polyethylene Glycol Lactıd Coatıng On Fresh Egg

PROJELER
- Bursa'da Bilim ve Teknolojide Sürdürülebilir Projeler Üreten Sivil Toplum Kuruluşları STK Arası Diyaloğun Geliştirilmesi, BAP Projesi
- Koyunlarda Farklı Doğum İndüksiyon Yöntemlerinin Karşılaştırılması, BAP Projesi
- Bursa Bölgesindeki Kısraklarda Pneumovaginanın Uterus Bakteriyolojisi ve Sitolojisine Etkileri, BAP Projesi
- Polietilen Glikol Polimerlerinin Karakterizasyonu Mikrobiyolojik Ve Dermatolojik Etkilerinin Araştırılması, BAP Projesi
- Farklı Molekül Ağırlığına Sahip Polietilen Glikol Polimerlerinin Mikrobiyolojik ve Dermatolojik Etkilerinin Araştırılması, BAP Projesi
- İneklerde Perineal Yapısal Bozukluklar ve Pneumovaginanın Endometritis ve İnfertilite ile ilişkisi, BAP Projesi
- Tavuklarda Mycoplasma Gallisepticum MG Aranması için LightCycler PCR Sisteminin Optimizasyonu, BAP Projesi

EĞİTİM

Doktora
Bursa Uludağ Üniversitesi,
Sağlık Bilimleri Enstitüsü,
Veterinerlik Mikrobiyolojisi

Yüksek Lisans
Bursa Uludağ Üniversitesi,
Veteriner Fakültesi,
Veteriner

Lisans
Bursa Uludağ Üniversitesi,
Veteriner Fakültesi,
Veteriner

BURSA ULUDAĞ ÜNİVERSİTESİ
MUSTAFAKEMALPAŞA MESLEK YÜKSEKOKULU

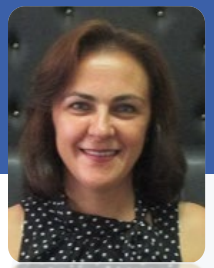

Öğr. Gör. Dr. Neşe ÖZMEN

Tel: +90 224 613 31 02
E-mail: nozmen@uludag.edu.tr

İLGİLİ SEKTÖRLER
Gıda Sanayi

UZMANLIK ALANLARI
Meyve Sebze İşleme, Gıda Mikrobiyolojisi, Gıda Kimyası

LABORATUVAR ALT YAPISI
Kimyasal, Fiziksel ve Mikrobiyoloji Laboratuvarları Kurulumu ve Analizler

PROJELER
- Mustafakemalpaşa İlçesine Özgü Kemalpaşa Peynir Tatlısı Üretimi, Manda Sütünün Çeşitli Ürünlere İşlenmesi ve Yöresel Sebze Fidesi Üretilmesi, BAP Projesi
- Salçalık Biberin Capsicum Annum Cv Kapija Verim ve Kalite Özellikleri Üzerine Farklı Sulama Suyu ve Azot Düzeylerinin Etkisi, BAP Projesi

EĞİTİM

Doktora
Bursa Uludağ Üniversitesi,
Fen Bilimleri Enstitüsü,
Gıda Mühendisliği

Yüksek Lisans
Bursa Uludağ Üniversitesi,
Fen Bilimleri Enstitüsü,
Gıda Mühendisliği

Lisans
Bursa Uludağ Üniversitesi,
Ziraat Fakültesi,
Gıda Mühendisliği Bölümü

Dr. Öğr. Üyesi Pınar AYDINOL SÖNMEZ

Tel: +90 224 613 31 02
E-mail: paydinol@uludag.edu.tr

İLGİLİ SEKTÖRLER

Gıda Endüstrisi, Süt Endüstrisi

UZMANLIK ALANLARI

Süt ve Ürünleri Teknolojisi, Tahıl Teknolojisi, Beslenme ve Sağlık, Gıda Katkı Maddeleri, İçecek Teknolojisi

LABORATUVAR ALT YAPISI

Fizikokimyasal Analizler, Duyusal Analizler, Hunter Lab. ile Renk Ölçüm Analizleri, Mikroyapı Analizleri

PROJELER

- Mustafakemalpaşa İlçesine Özgü Kemalpaşa Peynir Tatlısı Üretimi, Manda Sütünün Çeşitli Ürünlere İşlenmesi ve Yöresel Sebze Fidesi Üretilmesi, BAP Projesi
- Salçalık Biberin Capsicum Annum Cv Kapija Verim ve Kalite Özellikleri Üzerine Farklı Sulama Suyu ve Azot Düzeylerinin Etkisi, BAP Projesi
- Protein ve Diyet Lifi Katkısı ile Zenginleştirilen Yağı Azaltılmış Labne Peynirinin Tekstürel Özelliklerinin Geliştirilmesi, BAP Projesi
- Farklı Dumanlama Tekniklerinin Füme Çerkez Peynirinin Özellikleri Üzerine Etkileri,

EĞİTİM

Doktora
Bursa Uludağ Üniversitesi,
Fen Bilimleri Enstitüsü,
Gıda Mühendisliği

Yüksek Lisans
Bursa Uludağ Üniversitesi,
Fen Bilimleri Enstitüsü,
Gıda Mühendisliği

Lisans
Bursa Uludağ Üniversitesi,
Ziraat Fakültesi,
Gıda Mühendisliği Bölümü

Prof. Dr. Gülsün İŞSEVEROĞLU

Tel: +90 224 296 16 44/61514
E-mail: gissever@uludag.edu.tr

İLGİLİ SEKTÖRLER

Sosyal ve Beşeri Bilimler, Muhasebe

UZMANLIK ALANLARI

Finansal Muhasebe, Türkiye Muhasebe Standartları (TMS), Finansal Yönetim, Mali Tabloların Analizi, Maliyet Muhasebesi, Dış ticaret İşlemleri Muhasebesi

KİTAPLAR

- İktisadi ve İdari Bilimlerde Araştırma ve Değerlendirmeler-I, Bağımsız Denetim Standardı 701: Küresel Sigorta Şirketleri ve BİST Sigorta Şirketleri Denetim Raporlarının Analizi, Gece Kitaplığı, Basım sayısı:1, Sayfa sayısı:33, ISBN:978-625-8449-93-8, Bölüm Sayfaları:57 - 89, 2021
- Sosyal ve Beşeri Bilimlerde Araştırma ve Değerlendirmeler-I, Muhasebe Denetiminde Vosviewer Haritalama Tekniği, Gece kitaplığı Yayın Evi, Basım sayısı:1, Sayfa sayısı:27, ISBN:978-625-8002-24-9, Bölüm Sayfaları:153 - 180, 2021
- Current Studıes Insocıal Scıence, The Impact Of Financial Fair Play Criteria Onthe Financial Performance Of Football Clubs: Evaluation With Multiple-Criteria Decisionanalysis, İksad, Basım sayısı:1, Sayfa sayısı:204, ISBN:978-625-7139-72-4, Bölüm Sayfaları:81 - 117, 2020
- Sporda Finansal, Ekonomik ve Sosyal Araştırmalar, Finansal Fair Play Kriterlerinden Başa Baş Kriteri: Borsa İstanbul'da İşlem Gören Dört Büyük Futbol Kulübünün Uyum Düzeylerinin Kısa ve Uzun Dönem Bağlamında İncelenmesi, Nobel, Basım sayısı:1, Sayfa sayısı:500, ISBN:978-625-7932-12-7, Bölüm Sayfaları:315 - 340, 2020

YAYINLAR

- Early Warning Model With Statistical Analysis Procedures İn Turkish İnsurance Companies, African Journal Of Business Management, cilt.4, sa.5, ss.623-630, 2010
- Muhasebe Mesleğinin Geleceği: Endüstri 4.0 Boyutunda Yayinlanan Akademik Çalişmalarin İçerik Analizi, Atatürk Üniversitesi İktisadi ve İdari Bilimler Dergisi, 2022
- Sürdürülebilir Sigortacılık İçin Sürdürülebilirlik Açıklamaları: BİST Sigorta Şirketleri Faaliyet Raporlarının İçerik Analizi, Muhasebe ve Finansman Dergisi, 2021
- Finansal Sürdürülebilirlik Göstergeleri Üzerinde Entegre Raporlamanin Etkisi: BIST Çimento Şirketlerinde Analiz, Pamukkale University Journal of Social Sciences Institute, 2021
- Muhasebe Mesleğinin Geleceği Boyutunda Akademik Yayınların Bibliyometrik Analiz, Akademik Araştırmalar ve Çalışmalar Dergisi, 2021

EĞİTİM

Doktora
Bursa Uludağ Üniversitesi,
Sosyal Bilimler Enstitüsü,
İşletme ABD

Yüksek Lisans
Karadeniz Teknik Üniversitesi,
Sosyal Bilimler Enstitüsü,
İşletme ABD

Lisans
Anadolu Üniversitesi,
İşletme Fakültesi,
İşletme Bölümü

Öğr. Gör. Dr. Merve AŞÇIOĞLU

Tel: +90 224 296 16 44/61531
E-mail: mascioglu@uludag.edu.tr

İLGİLİ SEKTÖRLER

Matematik, Temel Bilimler

UZMANLIK ALANLARI

Matematik, Analiz ve Fonksiyonlar Teorisi, Graf Teori

PROJELER

- Toplam Operatörü ve Narumi-Katayama İndeksi
- Çarpımsal Topolojik Graf İndeksleri

YAYINLAR

- Narumi-Katayama Index Of The Subdivision Graphs, Journal Of Taibah University For Science, cilt.12, sa.4, ss.401-408, 2018
- Omega Invariant of Union, Join and Corona Product of Two Graphs, Proceedings of Jangjeon Mathematical Society, cilt.30, sa.3, ss.297-306, 2020
- Multiplicative GA Index, International Journal of Applied Graph Theory, cilt.2, sa.2, ss.16-28, 2018
- Sigma Index And Forgotten Index Of The Subdivision And R-subdivision Graphs, Proceedings of the Jangjeon Mathematical Society, cilt.21, sa.3, ss.375-383, 2018

EĞİTİM

Doktora
Bursa Uludağ Üniversitesi,
Fen Bilimleri Enstitüsü,
Matematik

Yüksek Lisans
Bursa Uludağ Üniversitesi,
Fen Bilimleri Enstitüsü,
Matematik

Lisans
Bursa Uludağ Üniversitesi,
Fen-Edebiyat Fakültesi,
Matematik

Doç. Dr. Ahmet TURHAN

Tel: +90 224 296 15 56
E-mail: turhan@uludag.edu.tr

İLGİLİ SEKTÖRLER
Tarımsal Bilimler

UZMANLIK ALANLARI
Sebze Yetiştirme ve Islahı, Bitki Besleme, Sebzelerde Tuz ve Bor Stresi

LABORATUVAR ALT YAPISI
Sebzelerde Kimyasal ve Organik Bileşikler Analizleri, Tohumlarda Çimlenme Testleri

PROJELER
- Salçalık Biberin Capsicum annum Cv Kapija Verim ve Kalite Özellikleri Üzerine Farklı Sulama Suyu ve Azot Düzeylerinin Etkisi, BAP Projesi
- Türkiye'de Yetiştirilen Bazı Domates Gen Kaynaklarının Tuza Toleransları İle Morfolojik Özellikleri
- Azot ve Potasyumlu Gübrelemenin Şeker Pancarının Verim ve Bazı Kalite Özellikleri Üzerine Etkileri

EĞİTİM

Doktora
Bursa Uludağ Üniversitesi,
Fen Bilimleri Enstitüsü,
Bahçe Bitkileri

Yüksek Lisans
Bursa Uludağ Üniversitesi,
Fen Bilimleri Enstitüsü,
Toprak Bilimi ve Bitki Besleme

Lisans
Bursa Uludağ Üniversitesi,
Ziraat Fakültesi,
Bahçe Bitkileri Bölümü

Dr. Öğr. Üyesi Ahmet KUNDURACIOĞLU

Tel: +90 224 296 15 56
E-mail: akunduracioglu@uludag.edu.tr

İLGİLİ SEKTÖRLER

Fen Bilimleri, Kimya

UZMANLIK ALANLARI

Anorganik Kimya, Fiziksel Kimya, Spektroskopi, Heterosiklik Bileşikler (Kerbenler-n-heterosiklik Karbenler, İmizdazolyum ve Benzimidazolyum Tuzları), İyonik Sıvılar

LABORATUVAR ALT YAPISI

SPARTAN'14 Yazılımı ile Modelleme

PROJELER

- Yeni N-Heterosiklik Karben Tuzlarının ve Geçiş Metal Komplekslerinin Sentezi, BAP Projesi
- İyonik Sıvıların Destekli Sıvı Membran Tekniğinde Ekstraktant Olarak Kullanılması İle Sulu Çözeltilerden Yarı Değerli Ve Toksit Metallerin Ayrılması, BAP Projesi
- Ni-Cd Pil İçi Çözeltilerinden Ağır Metallerin Polimer İçerikli Membran Tekniği ile Geri Kazanımı, BAP Projesi
- Tavas Meslek Yüksekokuluna, Kimya, Biyoloji, Zirai Bilimler Laboratuvarlarının Kurulması, Altyapı Projesi
- Yeni İyonik Sıvıların Sentezlenmesi ve Hesapsal Yöntemlerle (ab-initio/DFT vb.) İncelenmesi, BAP Projesi
- Ağır Metallerin Seçici Extraksiyonu İçin İmidazolyum Tuzları İçeren Polimer İçerikli Membranların Üretimi, Karakterizasyonu ve Taşınım Sisteminin Yapay Sinir Ağları Kullanılarak Modellenmesi, TÜBİTAK Projesi
- Pomza Katkılı Asimetrik Polimer İçerikli Kompozit Membranların Cr(Vi) Gideriminde Kullanımının Araştırılması, TÜBİTAK Projesi

EĞİTİM

Doktora
Ege Üniversitesi,
Fen Fakültesi,
Kimya Bölümü

Yüksek Lisans
Gebze Teknik Üniversitesi,
Temel Bilimler Fakültesi,
Kimya Bölümü

Lisans
Dokuz Eylül Üniversitesi,
Buca Eğitim Fakültesi,
Matematik ve Fen Bilimleri
Eğitimi Bölümü

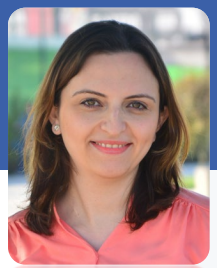

Öğr. Gör. Dr. Hande ARIKAN KILIÇ

Tel: +90 224 296 16 44/61559
E-mail: arikanh@uludag.edu.tr

İLGİLİ SEKTÖRLER
Sosyal ve Beşeri Bilimler

UZMANLIK ALANLARI
Pazarlama ve Reklamcılık, Pazarlama

PROJELER
- İşletmelerin Özel Markalı Ürün Geliştirmelerine Yönelik Motivasyonları ve Karşılaştıkları Sorunlar, BAP Projesi
- Tüketicilerin Online Bilgi Araştırma Davranışları X ve Y kuşağı Tüketicileri Üzerinde Bir Araştırma, BAP Projesi

KİTAPLAR
- Kuşaklara Yönelik Pazarlama, Dora Yayınları, Basım sayısı:1, Sayfa sayısı:186, ISBN:9786052473818, 2022
- Mükemmelliğe Giden Yolda Yalın Altı Sigma Teori ve Lojistik Sektöründe Uygulama, Bursa Ticaret ve Sanayi Odası Yayınları, Basım sayısı:1, Sayfa sayısı:157, ISBN:978-605-137-288-4, 2013

YAYINLAR
- Y Kuşağı Tüketicilerinin Alışveriş Stilleri: Cinsiyete Göre Bir Araştırma, Kırklareli Üniversitesi İİBF Dergisi, cilt.6, sa.4, ss.61-72, 2017
- Consumers Online Information And Opinon Search Behaviors A Research On The X And Y Generation Of Consumers, İşletme Araştırmaları Dergisi, cilt.8, sa.4, ss.296-323, 2016

EĞİTİM

Doktora
Bursa Uludağ Üniversitesi,
Sosyal Bilimler Enstitüsü,
İşletme

Yüksek Lisans
Bursa Uludağ Üniversitesi,
Sosyal Bilimler Enstitüsü,
İşletme

Lisans
Bursa Uludağ Üniversitesi,
İktisadi ve İdari Bilimler Fakültesi,
İşletme

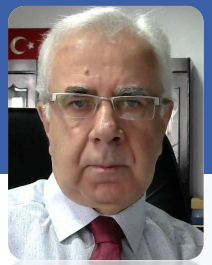

Prof. Dr. Mehmet ÖZ

Tel: +90 224 613 96 66
E-mail: momer@uludag.edu.tr

İLGİLİ SEKTÖRLER

Tarım

UZMANLIK ALANLARI

Yağ Bitkileri, Nişasta ve Şeker Bitkileri, Hassas tarım, Tohumculuk, Tıbbi ve Aromatik Bitkiler

LABORATUVAR ALT YAPISI

Kuru Madde, Toplam Asitlik, Tuz

PROJELER

- Mustafakemalpaşa İlçesine Özgü Kemalpaşa Peynir Tatlısı Üretimi, Manda Sütünün Çeşitli Ürünlere İşlenmesi ve Yöresel Sebze Fidesi Üretilmesi, BAP Projesi
- Yeşil Yem ve Gübreleme Amacıyla Yetiştirilen Adi Fiğ Vicia sativa L den Sonraki Mısır ve Ayçiçeğinin Verim ve Kalite Özellikleri

EĞİTİM

Doktora
Bursa Uludağ Üniversitesi,
Fen Bilimleri Enstitüsü,
Tarla Bitkileri

Yüksek Lisans
Bursa Uludağ Üniversitesi,
Fen Bilimleri Enstitüsü,
Tarla Bitkileri

Lisans
Bursa Uludağ Üniversitesi,
Ziraat Fakültesi,
Tarla Bitkileri Bölümü

BURSA ULUDAĞ ÜNİVERSİTESİ
ORHANELİ MESLEK YÜKSEKOKULU

Dr. Öğr. Üyesi İdil YİĞİT

Tel: +90 224 296 24 41
E-mail: idilyigit@uludag.edu.tr

İLGİLİ SEKTÖRLER

Tekstil ve Tekstil Teknolojileri

UZMANLIK ALANLARI

Tekstil Teknolojisi, Tekstil Terbiyesi, Tekstil Terbiye Makineleri, Tekstilde Ozon Uygulamaları, UV ve Ultrason Uygulamaları, Susuz Boyama, Tekstil Atık Su Renk Giderimi

LABORATUVAR ALT YAPISI

Tekstil Terbiyesinde Ozon Kullanımı, UV Kullanımı, Ultrason Kullanımı ve Susuz (Süperkritik Karbondioksit Ortamında Çalışma) Denemeleri, Boyama

PROJELER

- Farklı Kalitelerdeki Poliester ve Polilaktik Asit Kumaşların Susuz Boyanması, TÜBİTAK Projesi
- Polyester Pamuk Karışımlarının Boyama Sonrası Yıkanmasında Ozon Kullanımı, TÜBİTAK Projesi
- Kenevir Terbiyesinde Yenilikçi Ve Çevre Dostu Yöntem Geliştirilmesi, TÜBİTAK Projesi
- Ozon Gazı ile Çalışan Aşındırma Baskı Makinesi Tasarım ve İmalatı, TÜBİTAK Projesi

EĞİTİM

Doktora
Bursa Uludağ Üniversitesi,
Fen Bilimleri Enstitüsü,
Tekstil Mühendisliği ABD

Yüksek Lisans
Bursa Uludağ Üniversitesi,
Mühendislik Fakültesi,
Tekstil Mühendisliği ABD

Lisans
Bursa Uludağ Üniversitesi,
Mühendislik Fakültesi,
Tekstil Mühendisliği Bölümü

Öğr. Gör. Dr. Tuba TOPRAK ÇAVDUR

Tel: +90 224 294 20 09
E-mail: tubatoprak@uludag.edu.tr

İLGİLİ SEKTÖRLER

Tekstil, Tekstil Teknolojileri, Tekstil Mühendisliği

UZMANLIK ALANLARI

Temiz Üretim, Çevre Dostu Üretim, Tekstil Ön Terbiyesi, Tekstil Boyama Teknolojisi ve Bitim İşlemleri, Endüstriyel Enzim Uygulamaları, Yüzey Modifikasyonları, Kitosan ve Serisin Aplikasyonları, Atık Yüklerinin Tespiti ve Azaltılması, Proje Yazma ve Yürütme

LABORATUVAR ALT YAPISI

Laboratuvar Ön Terbiye, Boyama ve Baskı Denemeleri, Spektrofotometre ile Renk Tayini ve Analizleri, FTIR Analizi, SEM ile Yüzey Görüntüleme, Fotometre ve UV-VİS Spektrofotometre ile Atık Su Analizleri, Tekstil Performans Testleri ve Kimyasal Analizler

PROJELER

- Yeni ve Çevreci Teknolojilerin Reaktif Boyama Sonrası Yıkamada ve Atık Suyun Dekolorizasyonunda Kullanımı, TÜBİTAK Projesi
- Pamuklu Materyallerin Reaktif ve Direkt Boyar Maddeler ile Boyanmasında Atık Yükünü Düşürecek Alternatif Yöntemlerin İncelenmesi, BAP Projesi
- Poliester Kumaşların Boyanma Şartlarının Enzimatik Modifikasyon ile Değiştirilmesi ve Pamuk/Poliester Harmanlarında Bu Modifikasyonun Boyanma Etkilerinin İncelenmesi, TÜBİTAK Projesi
- Pamuklu Kumaşlarda Enzimlerle Kombine Ön İşlem Çalışmaları, BAP Projesi

EĞİTİM

Doktora
Bursa Uludağ Üniversitesi, Fen Bilimleri Enstitüsü, Tekstil Teknolojisi

Yüksek Lisans
Bursa Uludağ Üniversitesi, Fen Bilimleri Enstitüsü, Tekstil Mühendisliği Bölümü / İstanbul Teknik Üniversitesi, Fen Bilimleri Enstitüsü, Tekstil Mühendisliği Yüksek Lisans Programı

Lisans
Bursa Uludağ Üniversitesi, Tekstil Mühendisliği Bölüm / UPV Universitat Politècnica de València, Dpto. De Ingeniería Textil Y Papelera

ORHANELİ MESLEK YÜKSEKOKULU

Muhasebe ve Vergi Uygulamaları Programı

Dr. Öğr. Üyesi Ayşegül İPEK SOLAKSUBAŞI

Tel: +90 224 296 124 41/62416
E-mail: aysegulipek@uludag.edu.tr

İLGİLİ SEKTÖRLER

Sosyal ve Beşeri Bilimler

UZMANLIK ALANLARI

İşletme, Muhasebe, Finansal Risk Yönetimi

PROJELER

- Finansal Riskten Korunma Muhasebesi Ve Türkiye'de Uygulanabilirliği Üzerine Bir Vaka Çalışması

YAYINLAR

- BOBİ FRS'de Gerçeğe Uygun Değer Yaklaşımı, Muhasebe ve Denetime Bakış, 2022
- Sürdürülebilir Aile İşletmesi Modeli: Uygulanabilirliği Üzerine Bir Araştırma, Muhasebe Enstitüsü Dergisi, 2020
- Çalişan Buluşlarinda Buluştan Elde Edilen Kazancin, Çalişana Ödenecek Bedelin Belirlenmesi ve Muhasebeleştirilmesi, Muhasebe ve Vergi Uygulamaları Dergisi, 2020
- Riskten Korunma Muhasebesi Ve Türkiye'de Uygulanabilirliği Üzerine Bir Vaka Çalışması, Muhasebe ve Finansman Dergisi, 2020
- Uluslararası Muhasebe Standartları Kapsamında Kur Riski Yönetim Faaliyetlerinin Muhasebeleştirilmesi, Business and Economics Research Journal, 2018

EĞİTİM

Doktora
Bursa Uludağ Üniversitesi,
Sosyal Bilimler Enstitüsü,
İşletme

Yüksek Lisans
Bursa Uludağ Üniversitesi,
Sosyal Bilimler Enstitüsü,
İşletme

Lisans
Bursa Uludağ Üniversitesi,
İktisadi ve İdari Bilimler Fakültesi,
İşletme Bölümü

Öğr. Gör. Dr. Meltem ALTIN

Tel: +90 224 296 124 41/62437
E-mail: meltemaltin@uludag.edu.tr

İLGİLİ SEKTÖRLER

Sosyal ve Beşeri Bilimler

UZMANLIK ALANLARI

ERP, SAP (FI, AA), Muhasebe, Vergi, Finans

PROJELER

- E-dönüşüm B2C Uygulaması, AR-GE Projesi

KİTAPLAR

- Stratejik Yönetim Muhasebesi Çerçevesinde Yeni Ürün Geliştirmenin Fiyatlandırma Kararlarına Etkisi: Gıda Sektöründe Bir Uygulama, Maliyet ve Yönetim Muhasebesinde Seçme Konular-2, Gazi Kitabevi, 2022
- COVID-19'un Sektörlerin Finansal Performanslarına Etkisinin Ekonomik Konjonktürde Değerlendirilmesi: BIST100 ve İSO 500 Şirketleri Üzerinde Bir Uygulama, Muhasebe ve Finans Alanında Güncel Çalışmalar. Gazi Kitabevi, 2022

YAYINLAR

- TMS-2 Stoklar Standardına Göre Tam Maliyet ve Normal Maliyet Uygulaması, Ömer Halisdemir Üniversitesi İktisadi ve İdari Bilimler Fakültesi Dergisi, cilt.15, sa.4, ss.1056-1069, 2022
- Adoption of Cloud-Based Accounting Practices in Turkey: An Empirical Study, International Journal of Public Administration, cilt.45, sa.11, ss.819-833, 2022
- Covid-19 Nedeniyle Şüpheli Hale Gelen Alacakların Vergi Mevzuatı Açısından Değerlendirilmesi, Vergi Raporu, cilt.252, ss.114-121, 2020
- The Evaluation Of Financial Performance Through The Topsis Multiple Criteria Decision-Making Method: An Application To Information Technology Industries, International Journal of Social and Humanities Sciences , cilt.4, sa.2, ss.205-228, 2020
- Borsa Istanbul Teknoloji Endeksinde Faaliyet Gösteren İşletmelerin Finansal Performanslarının Değerlendirilmesi, Journal Of Accounting, Finance And Auditing Studies, cilt.1, sa.1, ss.62-81, 2015

EĞİTİM

Doktora
Sakarya Üniversitesi,
İşletme Enstitüsü,
Muhasebe ve Finansman

Yüksek Lisans
Sakarya Üniversitesi,
İşletme Enstitüsü,
Muhasebe ve Finansman

Lisans
Muğla Sıtkı Koçman Üniversitesi,
İktisadi ve İdari Bilimler Fakültesi,
İşletme Bölümü

BURSA ULUDAĞ ÜNİVERSİTESİ ORHANGAZİ YENİKÖY ASİL ÇELİK MESLEK YÜKSEKOKULU

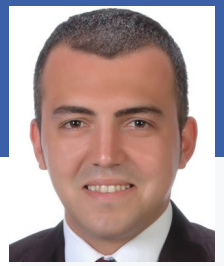

Öğr. Gör. Dr. Kadir Burak OLGUN

Tel: +90 224 294 26 74
E-mail: kburakolgun@uludag.edu.tr

İLGİLİ SEKTÖRLER
Eğitim, Yazılım

UZMANLIK ALANLARI
Programlama Eğitimi, Robotik Kodlama Eğitimi, Makine Öğrenmesi

LABORATUVAR ALT YAPISI
İlkokul-Ortaokul-Lise Programlama Eğitimi(Scratch, SmallBasic, Arduino, AppInventor)

PROJELER
- Ters Yüz Sınıflardaki Video İzleme Davranışları İncelenerek Veri Madenciliği ile Başarının Tahmin Edilmesi
- Programlamanın Ortaokul Öğrencilerinin Düşünme Stilleri Üzerine Etkisi

EĞİTİM

Doktora
İstanbul Üniversitesi,
Fen Bilimleri Enstitüsü,
Enformatik

Yüksek Lisans
İstanbul Üniversitesi,
Fen Bilimleri Enstitüsü,
Enformatik Anabilim Dalı

Lisans
Yeditepe Üniversitesi,
Eğitim Fakültesi,
Bilgisayar ve Öğretim
Teknolojileri Eğitimi Bölümü

Öğr. Gör. Dr. Yusuf Alptekin TÜRKKAN

Tel: +90 224 294 26 74
E-mail: turkkan@uludag.edu.tr

İLGİLİ SEKTÖRLER

Otomotiv, Üretim

UZMANLIK ALANLARI

Bilgisayar Destekli Mühendislik, Optimizasyon, Programlama, Makine Teorisi

LABORATUVAR ALT YAPISI

MATLAB ile Modelleme, PYTHON ile Modelleme

PROJELER

- Havai Konveyör Hatlarına Özgü Bir İyileştirme ve Bakım Modelinin Geliştirilmesi, TÜBİTAK Projesi
- Binek Araçlarda Hava Yayı Kullanan Aktif Süspansiyon Sisteminin ve Hava Yayı Katılık Parametrelerinin Sistem Performansına Etkisinin İncelenmesi
- Sürüş Konforu İçin Taşıt Koltuk Titreşimlerinin Modellenmesi ve Analizi

EĞİTİM

Doktora
Bursa Uludağ Üniversitesi,
Fen Bilimleri Enstitüsü,
Makine Mühendisliği

Yüksek Lisans
Bursa Uludağ Üniversitesi,
Fen Bilimleri Enstitüsü,
Makine Mühendisliği

Lisans
Balıkesir Üniversitesi,
Mühendislik-Mimarlık Fakültesi,
Makine Mühendisliği Bölümü

Öğr. Gör. Dr. Ayşe Fidan ALTUN

Tel: +90 224 573 98 62
E-mail: aysealtun@uludag.edu.tr

İLGİLİ SEKTÖRLER

Enerji, Soğutma ve İklimlendirme

UZMANLIK ALANLARI

Diğer Yenilenebilir Enerji Sistemleri, Alternatif Enerji Kaynakları, Enerji Depolama Teknolojileri, Güneş Enerjisi, Hidrojen Teknolojileri ve Yakıt Hücreleri, Jeotermal Enerji, Isı Transferi, Kombine Isı ve Güç Çevrimleri, Termodinamik, Enerji Yönetimi, Bölgesel Isıtma, Havalandırma, Isı Pompaları, Eşanjörler, Binalarda Enerji Verimliliği, Termal Yalıtım, Atık Isı Kullanımı, İç Hava Kalitesi

LABORATUVAR ALT YAPISI

İç Hava Kalitesi Ölçümleri, Hava Filtreleri Performans Testleri; Modelleme ve Simülasyon

PROJELER

- Küçük Ölçekli Yerleşim Bölgelerinin Enerji İhtiyaçlarının %100 Yerel, Yenilenebilir Kaynaklar ile Sağlanabilmesi için Sürdürülebilir Bir Enerji Modelinin Geliştirilmesi, TÜBİTAK Projesi
- İç Ortamlar İçin Taşınabilir Hava Temizleme Sistemi Tasarımı ve Prototip İmalatı, COST Projesi

EĞİTİM

Doktora
Bursa Uludağ Üniversitesi,
Fen Bilimleri Enstitüsü,
Makine Mühendisliği

Yüksek Lisans
Bursa Uludağ Üniversitesi,
Fen Bilimleri Enstitüsü,
Makine Mühendisliği

Lisans
Bursa Uludağ Üniversitesi,
Mühendislik Fakültesi,
Makine Mühendisliği Bölümü

Öğr. Gör. Dr. Bilsay PASTAKKAYA

Tel: +90 224 573 98 62 - 62107
E-mail: bilsay@uludag.edu.tr

İLGİLİ SEKTÖRLER

Enerji Sarfiyatı Yüksek Endüstriyel Tesisler, Yenilenebilir Enerji Üretim Tesisleri, Sürdürülebilir/ Eko Yapı İnşaat Sektörü, Metal Döküm ve Plastik Enjeksiyon Üretim Tesisleri, Tarımsal Üretim, Gıda İşleme Tesisleri

UZMANLIK ALANLARI

Endüstriyel Tesislerde Enerji Yönetimi ve Isı Geri Kazanımı, Evsel ve Endüstriyel Isıtma ve Soğutma Sistemleri, Tarımsal Üretimde Enerji Uygulamaları, Eko-Yapı Tasarımı ve Yenilenebilir Enerji Uygulamaları

LABORATUVAR ALT YAPISI

SOLARES – Solar Resorption Cooling Systems / Atık Isı- Yenilenebilir Enerji Kaynaklı Soğurmalı Soğutma – Soğuk Depolama Sistemleri Uygulama Laboratuvarı
SACHRA - Solar Absorption in Cooling and Heating for Residential Application) – Evsel ve Endüstriyel Isı Pompaları Uygulamaları Laboratuvarı

PROJELER

- Eko Ev Tasarımı ve Sürdürülebilir Yapılarda Yenilenebilir Enerji Uygulamalarında Yeni Yaklaşımlar, Nottingham Üniversitesi Sürdürülebilir Enerji Enstitüsü, TÜBİTAK-BC - Newton Fund Projesi
- Seralar İçin Yenilikçi Enerji Tasarrufu ve İklim Kontrol Sistemi, AB Projesi
- Enerji Simülasyonu Tekniği ile Diyarbakır İli Seralarında Yenilenebilir Enerji Kaynaklarının Kullanımının Belirlenmesi, KALKINMA AJANSI Projesi
- Orhangazi Bölgesinde Tarımsal Soğutma Maliyetlerinin Düşürülmesi Amacıyla Resorbsiyonlu Soğutma Teknolojisinin Kullanımının Araştırılması, BAP Projesi
- Resorbsiyon Teknolojili Trijenerasyon Stuttgart Üniversitesi Merkezi Olmayan Enerji Dönüşüm Departmanı, Üniversite Destekli Araştırma Projesi
- Güneş Enerjili Soğutma ve Isıtma Uygulamalarında Alternatif Sistem Tasarımı ve Sistem Parametrelerinin Optimizasyonu, Güney Florida Üniversitesi Temiz Enerji Araştırma Merkezi, Üniversite Destekli Araştırma Projesi
- Evsel ve Endüstriyel Isı Pompalarının Deneysel Analizi, BAP Projesi

EĞİTİM

Doktora
Bursa Uludağ Üniversitesi,
Fen Bilimleri Enstitüsü,
Makine Mühendisliği

Yüksek Lisans
Bursa Uludağ Üniversitesi,
Fen Bilimleri Enstitüsü,
Makine Mühendisliği

Lisans
Bursa Uludağ Üniversitesi,
Mühendislik Fakültesi,
Makine Mühendisliği Bölümü

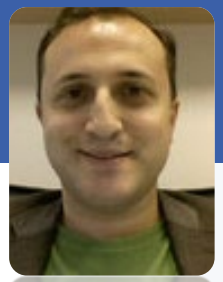

Öğr. Gör. Dr. Tufan Gürkan YILMAZ

Tel: +90 224 296 21 08
E-mail: tufanyilmaz@uludag.edu.tr

İLGİLİ SEKTÖRLER

Otomotiv, Makine

UZMANLIK ALANLARI

Bilgisayar Destekli Tasarım, Matematik Modelleme, Sonlu Elemanlar Yöntemi, Makine Elemanları ve Dişli Çarklar

LABORATUVAR ALT YAPISI

Orhangazi Yeniköy Asil Çelik Meslek Yüksek Okulu Laboratuvarları

PROJELER

- Standart Ve Asimetrik Dişlilerin Darbe Dayanımlarının Deneysel Olarak İncelenmesi, TÜBİTAK Projesi
- Standart ve Standart Olmayan Dişli Çarklarda Diş Dibi Çatlaklarının Erken Belirlenmesi ve İzlenmesi için Sayısal Metotların Geliştirilmesi, KAMU Kurumu Projesi
- Aks Sistemlerinin Dinamik Simülasyonunun Yapılması ve Simülasyonun Doğrulanması ve İyileştirilmesi için Test Düzeneği Kurulması, AR-GE Projesi
- Havai Konveyör Hatlarına Özgü Bir İyileştirme ve Bakım Modelinin Geliştirilmesi, TÜBİTAK Projesi
- Yüksek Performanslı Asimetrik Düz Dişlilerin Özel Yüzey Tasarım ve Analiz Metotlarının Geliştirilmesi, KAMU Kurumu Projesi
- Hafif Ticari Araç Kapıları İçin Modüler Menteşe Tasarımı Optimizasyonu ve Prototip İmalatı Projesi, TÜBİTAK Projesi

EĞİTİM

Doktora
Bursa Uludağ Üniversitesi,
Fen Bilimleri Enstitüsü,
Makine Mühendisliği

Yüksek Lisans
Bursa Uludağ Üniversitesi,
Fen Bilimleri Enstitüsü,
Makine Mühendisliği

Lisans
Yıldız Teknik Üniversitesi,
Makine Fakültesi,
Makine Mühendisliği Bölümü

Öğr. Gör. Dr. P. Özlem KURT

Tel: +90 224 296 21 16
E-mail: ozlemkurt@uludag.edu.tr

İLGİLİ SEKTÖRLER

Tarım Sektörü

UZMANLIK ALANLARI

Tarla Bitkileri Yetiştirme ve Islahı, Modern Tarım Yöntemleri, Bitki Islahı (Klasik Yöntemler), Moleküler Yöntemler ile Bitki Islahı, Tohumluk Analizleri, Tahıl Tanelerinde ve Unlarında Kalite Analizleri

LABORATUVAR ALT YAPISI

Tohumda Fiziksel Safiyet İşlemleri, Tohumda Biyolojik Analizler, Tahıllarda DNA analizleri

PROJELER

- Engelsiz Tarım, BEBKA Projesi
- Ekmeklik Buğdayda Triticum aestivum L Kahverengi Pas Puccinia triticina Hastalığına Dayanıklılık Genlerinin Belirlenmesi ve Markör Destekli Seleksiyon MAS ile Aktarılma Olanaklarının Araştırılması, BAP Projesi
- Yaygın Olarak Yetiştirilen Tahılların Büyükbaş Hayvan Dışkısı ile Beraber Biyometan Potansiyellerinin Belirlenmesi, Kompostlaştırılması, Mikrobiyal Yapı Dinamiklerinin Araştırılması ve Son Ürünlerin Ekosisteme Etkisinin İncelenmesi, TÜBİTAK Projesi
- Güney Marmara Bölgesi Ekolojik Koşullarına Uygun Buğday ve Tritikale Çeşit Geliştirme Çalışmaları, BAP Projesi

EĞİTİM

Doktora
Bursa Uludağ Üniversitesi,
Fen Bilimleri Enstitüsü,
Tarla Bitkileri

Yüksek Lisans
Bursa Uludağ Üniversitesi,
Ziraat Fakültesi,
Tarla Bitkileri

Lisans
Bursa Uludağ Üniversitesi,
Ziraat Fakültesi,
Tarla Bitkileri

BURSA ULUDAĞ ÜNİVERSİTESİ
SAĞLIK HİZMETLERİ MESLEK YÜKSEKOKULU

Öğr. Gör. Dr. Çiğdem TOPRAK

Tel: +90 224 275 53 39
E-mail: cigdemtoprak@uludag.edu.tr

İLGİLİ SEKTÖRLER

Tıp, Eczacılık

UZMANLIK ALANLARI

Farmokoloji

PROJELER

- Obezite Modeli Oluşturulmuş Sıçanlarda Apelin Ve Apelin Reseptörü APJ Seviyelerine Kurkumin Etkilerinin Araştırılması, BAP Projesi

KİTAPLAR

- Sağlık ve Bilim: Güncel Tıp 4, Efe Akademi Yayınları, Basım sayısı:1, Sayfa sayısı:456, ISBN:978-625-8065-72-5, 2021

YAYINLAR

- Exploring the Relationship Between the Severity of Oligozoospermia and the Frequencies of Sperm Chromosome Aneuploidies, Andrologia 44 (6), 416-422.
- Alagebrium and complications of diabetes mellitus The Eurasian Journal of Medicine 51 (3), 285.
- BCL2, BCL6, IGH, TP53, and MYC Protein Expression and Gene Rearrangements as Prognostic Markers in Diffuse Large B-cell lymphoma: a study of 44 Turkish patients, Cancer genetics 207 (3), 87-93.
- Overwiev of Favipiravir and Remdesivir Treatment For Covid-19, International Journal of Pharmaceutical Sciences and Research, 2021
- Functional Effects of Alagebrium (alt-711)–isolated rat carotid artery, The Eurasian Journal of Medicine 49 (3), 188.
- Therapeutic potential of morus nigra on 5-fluorouracil-induced gastrointestinal mucositis in rats, Osmangazi Tıp Dergisi, 2021
- Evaluation of the Citalopram Levels on QTc Interval in Rats Using with Radio-Telemetry, Osmangazi Tıp Dergisi, 2022
- The Investigation of the Effects of Agmatine in Pentylenetetrazole-induced Epilepsy Model in Mice and the Contribution of Nitric Oxide, KSU Medical Journal, 2021

EĞİTİM

Doktora
Eskişehir Osmangazi Üniversitesi,
Sağlık Bilimleri Enstitüsü
Tıbbi Farmakoloji

Yüksek Lisans
Eskişehir Osmangazi Üniversitesi,
Sağlık Bilimleri Enstitüsü
Tıbbi Farmakoloji
/
Tıbbi Genetik

Lisans
Eskişehir Osmangazi Üniversitesi,
Fen Edebiyat Fakültesi,
Biyoloji Bölümü

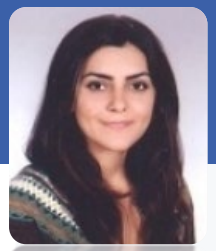

Öğr. Gör. Dr. Derya ASLAN HUYAR

Tel: +90 224 294 24 94
E-mail: deryaslan@uludag.edu.tr

İLGİLİ SEKTÖRLER

Sağlık Sektörü

UZMANLIK ALANLARI

Sağlık, Sağlık Bilimleri, Halk Sağlığı Hemşireliği, Acil Sağlık Hizmetleri, Afet, KBRN, Eğitim Programı Geliştirme

PROJELER

- Dostluk Kapısı Projesi, KAMU Projesi

KİTAPLAR

- Yüksekokullar İçin İlk Yardım, Yara Bakımı, Yüce Yayım, Basım sayısı:1, Sayfa sayısı:24, ISBN:978-975-411-018-0, Bölüm Sayfaları:404 -427, 2018
- Acil Hasta Bakımı I, Enfeksiyon Ve Bulaşıcı Hastalıklarda Hastane Öncesi Bakım, Altın Nokta Yayınevi, Basım sayısı:5, Sayfa sayısı:240, ISBN:978-605-84431-7-4, Bölüm Sayfaları:193 -210, 2017
- İlk ve Acil Yardım Teknikerliği Paramedik, Hasta Değerlendirmesi, Güneş Tıp Kitapevi, Basım sayısı:1, Sayfa sayısı:860, ISBN:978-975-277-613-5, Bölüm Sayfaları:113 -150, 2015
- Acil Hasta Bakımı Cilt I, Enfeksiyon Ve Bulaşıcı Hastalıklarda Hastane Öncesi Bakım , Altın Nokta Yayınevi, Basım sayısı:1, Sayfa sayısı:240, ISBN:978-605-84431-7-4, Bölüm Sayfaları:193 -210, 2015

YAYINLAR

- Hemşirelik Öğrencilerinde İnternet Bağımlılığı, Ordu Üniversitesi Hemşirelik Çalışmaları Dergisi, 2021
- An Investigation of Nursing Students' Attitudes toward Individuals Using Addictive Substances, International Journal of Caring Sciences, 2021
- COVID-19 Pandemisi Döneminde İntörn Hemşirelerin Mesleki İmaj Algılarının İncelenmesi, İstanbul Gelişim Üniversitesi Sağlık Bilimleri Dergisi, 2021
- Hemşirelik Öğrencileri İçin Kimyasal, Biyolojik, Radyolojik, Nükleer Tehlikeler Bilgi, Tutum ve Öz Yeterlilik Ölçeklerinin Geliştirilmesi, Istanbul University Institute of Health Sciences Journal of Advanced Research in Health Sciences, 2020
- Yabancı Uyruklu Öğrenci Özelliklerinin Belirlenmesine Yönelik Bir Anket Geliştirme Çalışması, Yükseköğretim ve Bilim Dergisi, 2020
- Kamu Hastanelerinde Çalişan Hemşirelerin Duygusal Zeka Yetenekleri İle Profesyonellik Davranişlari Arasındaki İlişki, Nobel Medıcus, 2018

EĞİTİM

Doktora
İstanbul Üniversites,
Cerrahpaşa
Lisansüstü Eğitim Enstitüsü,
Halk Sağlığı Hemşireliği

Yüksek Lisans
Haliç Üniversitesi,
Sağlık Bilimleri Enstitüsü,
Hemşirelik

Lisans
İstanbul Üniversitesi
Florence Nıghtıngale Hemşirelik
Yüksekokulu,
Hemşirelik Programı

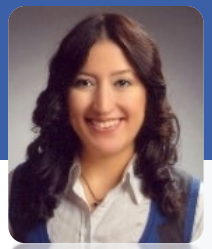

Prof. Dr. Sinem SOMUNOĞLU İKİNCİ

Tel: +90 224 294 24 93
E-mail: ssomunoglu@uludag.edu.tr

İLGİLİ SEKTÖRLER

Sağlık

UZMANLIK ALANLARI

Sağlık Yönetimi, Sağlık Turizmi, Sağlık Sektöründe Örgütsel Davranış, Sağlıkta İnsan Kaynakları Yönetimi, Sağlıkta İletişim, Kalite ve Halkla İlişkiler, Sağlığın Geliştirilmesi, Sağlık Sektöründe Girişimcilik, Sağlık Planlaması ve Politikası, Sağlık Sigortacılığı, Çalışan Sağlığı ve Güvenliği, Sağlıkta Dokümantasyon

PROJELER

- Türkiye Ulusal Sağlık Hesapları Projesi 1999-2000, KAMU Projesi

KİTAPLAR

- Recent Research Studies in Health Sciences, Entrepreneurship and Innovation Culture and Its Reflections in the Health Sector, St. Kliment Ohridski University Press, Basım sayısı:1, Sayfa sayısı:245, ISBN:978-954-07-5554-0, Bölüm Sayfaları:204 -210, 2022
- Recent Research Studies in Health Sciences, Total Quality Management Approach in the Health Sector, St. Kliment Ohridski University Press, Basım sayısı:1, Sayfa sayısı:245, ISBN:978-954-07-5554-0, Bölüm Sayfaları:181 -187, 2022
- Sağlık Sektöründe Girişimcilik ve Yenilikçilik, Sağlık Sektöründe Girişimcilik: İç Girişimcilik, Nobel, Basım sayısı:1, ISBN:978-625-439-135-4, Bölüm Sayfaları:173 -189, 2021
- "The Relationship between Organizational Culture and Employee's Job Satisfaction: Sample of Samsun, Academic Researches in Health Sciences", St. Kliment Ohridski University Press, pp.434-456, 2021

YAYINLAR

- An Examination Of The Relationship Between The Attachment Styles And Internet Addiction In Medical Secretaries, International Journal Of Health Management And Tourism, 2022
- An Evoluation of the Relation Between Organizational Cynicism and Organizational Commitment: A Research on Midwives and Nurses, Hacettepe Journal of Health Administration, 2020
- Examination of Relations between Organizational Citizenship Behavior and Organizational Cynicism in the Health Sector, Hacettepe Journal of Health Administration, 2018
- Mıknatıs Hastane Özelliklerinin Belirlenmesi: Samsun Eğitim ve Araştırma Hastanesi Örneği, Hacettepe Sağlık İdaresi Dergisi, 2017
- Mobbing in Health Sector: Sample of University Hospital. Journal of Health Management 15(2) 169–175, Indian Institute of Health Management Research SAGE Publications, 2013

EĞİTİM

Doktora
Hacettepe Üniversitesi,
Sağlık Bilimleri Enstitüsü,
Sağlık Kurumları Yönetimi

Yüksek Lisans
Hacettepe Üniversitesi,
Sağlık Bilimleri Enstitüsü,
Sağlık Kurumları Yönetimi

Lisans
Hacettepe Üniversitesi,
Sağlık İdaresi Yüksekokulu
Sağlık İdaresi Programı

Doç. Dr. Şirin ÖZKAN

Tel: +90 224 275 53 40
E-mail: sirinozkan@uludag.edu.tr

İLGİLİ SEKTÖRLER

Sağlık

UZMANLIK ALANLARI

Sağlık Kurumları İşletmeciliği, Sağlık Yönetimi

PROJELER

- Yetişkinlerde Aşı Reddine Yönelik Düşünce ve Tutumların İncelenmesi, TÜBİTAK Projesi
- Pandemi Sürecinde Bireylerin Akılcı İlaç Kullanımına Yönelik Tutumlarının Değerlendirilmesi, TÜBİTAK Projesi
- Sağlık İnsan Kaynakları Göstergeleri Açısından Türkiye'deki İllerin Kümeleme Analizi İle Sınıflandırılması, BAP Projesi

KİTAPLAR

- Sağlığın Sosyal Bir Belirleyicisi: Sağlık Hizmetlerine Erişim, Güncel Sosyal Politika Tartışmaları, Gazi Kitapevi, Ankara, ss.41-60, 2021
- İşe alma ve Yerleştirme, Sağlık Sektöründe İnsan Kaynakları Yönetimi, Gazi Yayınevi, Ankara, ss.143-164, 2020
- Hasta Odaklı İletişim, ağlık Çalışanları için Genel İletişim, Nobel Yayınevi, Ankara, ss.139-153, 2019
- Sağlık Hizmetleri Kalite Yönetimi ile Sağlık İnsan Kaynakları Arasındaki İlişkisi, Sağlıkta Kalite Yönetimi ve Stratejik Yaklaşımlar, Gazi Kitapevi, Ankara, ss.57-74, 2019

YAYINLAR

- Proposal Of A Set Of Indicators For Planning And Managing Elderly Care Services In Turkey: A Delphi-based Consensus Study, Turkish Journal Of Geriatrics-Türk Geriatri Dergisi, cilt.25, sa.1, ss.183-193, 2022
- The Relationship Between Job And Career Satisfaction Among Healthcare Workers: The Mediating Effect Of Work-Family Conflict, International Journal of Disciplines In Economics and Administrative Sciences Studies (IDEAstudies), cilt.39, sa.8, ss.246-254, 2022
- Evaluation of Factors Affecting Motivation of Health Professionals Using Fuzzy Analytical Hierarchy Process Method, Anadolu Üniversitesi Sosyal Bilimler Dergisi, cilt.22, sa.3, ss.839-858, 2022
- General Dentists Staffing Requirements Based On Workload In The Public Dental Health Centers In Turkey. International Journal of Healthcare Management, cilt.15, sa.4, ss.277-286, 2022
- Workload-based Medical Specialist Planning In Public Hospitals: The case of Kocaeli Kamu Hastanelerinde Iş Yüküne Dayali Uzman Hekim Planlamasi: Kocaeli Örneği, Amme İdaresi Dergisi, cilt.49, sa.1, ss.147-174, 2016

EĞİTİM

Doktora
Marmara Üniversitesi,
Sağlık Bilimleri Enstitüsü,
Sağlık Yönetimi

Yüksek Lisans
Hacettepe Üniversitesi,
Sağlık Bilimleri Enstitüsü,
Sağlık Yönetimi

Lisans
Hacettepe Üniversitesi,
Sağlık Bilimleri Fakültesi,
Hemşirelik Bölümü

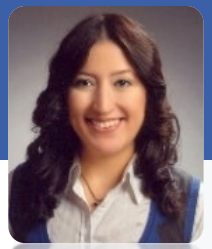

Prof. Dr. Sinem SOMUNOĞLU İKİNCİ

Tel: +90 224 294 24 93
E-mail: ssomunoglu@uludag.edu.tr

İLGİLİ SEKTÖRLER

Sağlık

UZMANLIK ALANLARI

Sağlık Yönetimi, Sağlık Turizmi, Sağlık Sektöründe Örgütsel Davranış, Sağlıkta İnsan Kaynakları Yönetimi, Sağlıkta İletişim, Kalite ve Halkla İlişkiler, Sağlığın Geliştirilmesi, Sağlık Sektöründe Girişimcilik, Sağlık Planlaması ve Politikası, Sağlık Sigortacılığı, Çalışan Sağlığı ve Güvenliği, Sağlıkta Dokümantasyon

PROJELER

- Türkiye Ulusal Sağlık Hesapları Projesi 1999-2000, KAMU Projesi

KİTAPLAR

- Recent Research Studies in Health Sciences, Entrepreneurship and Innovation Culture and Its Reflections in the Health Sector, St. Kliment Ohridski University Press, Basım sayısı:1, Sayfa sayısı:245, ISBN:978-954-07-5554-0, Bölüm Sayfaları:204 -210, 2022
- Recent Research Studies in Health Sciences, Total Quality Management Approach in the Health Sector, St. Kliment Ohridski University Press, Basım sayısı:1, Sayfa sayısı:245, ISBN:978-954-07-5554-0, Bölüm Sayfaları:181 -187, 2022
- Sağlık Sektöründe Girişimcilik ve Yenilikçilik, Sağlık Sektöründe Girişimcilik: İç Girişimcilik, Nobel, Basım sayısı:1, ISBN:978-625-439-135-4, Bölüm Sayfaları:173 -189, 2021
- "The Relationship between Organizational Culture and Employee's Job Satisfaction: Sample of Samsun, Academic Researches in Health Sciences", St. Kliment Ohridski University Press, pp.434-456, 2021

YAYINLAR

- An Examination Of The Relationship Between The Attachment Styles And Internet Addiction In Medical Secretaries, International Journal Of Health Management And Tourism, 2022
- An Evoluation of the Relation Between Organizational Cynicism and Organizational Commitment: A Research on Midwives and Nurses, Hacettepe Journal of Health Administration, 2020
- Examination of Relations between Organizational Citizenship Behavior and Organizational Cynicism in the Health Sector, Hacettepe Journal of Health Administration, 2018
- Mıknatıs Hastane Özelliklerinin Belirlenmesi: Samsun Eğitim ve Araştırma Hastanesi Örneği, Hacettepe Sağlık İdaresi Dergisi, 2017
- Mobbing in Health Sector: Sample of University Hospital. Journal of Health Management 15(2) 169–175, Indian Institute of Health Management Research SAGE Publications, 2013

EĞİTİM

Doktora
Hacettepe Üniversitesi,
Sağlık Bilimleri Enstitüsü,
Sağlık Kurumları Yönetimi

Yüksek Lisans
Hacettepe Üniversitesi,
Sağlık Bilimleri Enstitüsü,
Sağlık Kurumları Yönetimi

Lisans
Hacettepe Üniversitesi,
Sağlık İdaresi Yüksekokulu
Sağlık İdaresi Programı

Doç. Dr. Şirin ÖZKAN

Tel: +90 224 275 53 40
E-mail: sirinozkan@uludag.edu.tr

İLGİLİ SEKTÖRLER

Sağlık

UZMANLIK ALANLARI

Sağlık Kurumları İşletmeciliği, Sağlık Yönetimi

PROJELER

- Yetişkinlerde Aşı Reddine Yönelik Düşünce ve Tutumların İncelenmesi, TÜBİTAK Projesi
- Pandemi Sürecinde Bireylerin Akılcı İlaç Kullanımına Yönelik Tutumlarının Değerlendirilmesi, TÜBİTAK Projesi
- Sağlık İnsan Kaynakları Göstergeleri Açısından Türkiye'deki İllerin Kümeleme Analizi İle Sınıflandırılması, BAP Projesi

KİTAPLAR

- Sağlığın Sosyal Bir Belirleyicisi: Sağlık Hizmetlerine Erişim, Güncel Sosyal Politika Tartışmaları, Gazi Kitapevi, Ankara, ss.41-60, 2021
- İşe alma ve Yerleştirme, Sağlık Sektöründe İnsan Kaynakları Yönetimi, Gazi Yayınevi, Ankara, ss.143-164, 2020
- Hasta Odaklı İletişim, ağlık Çalışanları için Genel İletişim, Nobel Yayınevi, Ankara, ss.139-153, 2019
- Sağlık Hizmetleri Kalite Yönetimi ile Sağlık İnsan Kaynakları Arasındaki İlişkisi, Sağlıkta Kalite Yönetimi ve Stratejik Yaklaşımlar, Gazi Kitapevi, Ankara, ss.57-74, 2019

YAYINLAR

- Proposal Of A Set Of Indicators For Planning And Managing Elderly Care Services In Turkey: A Delphi-based Consensus Study, Turkish Journal Of Geriatrics-Türk Geriatri Dergisi, cilt.25, sa.1, ss.183-193, 2022
- The Relationship Between Job And Career Satisfaction Among Healthcare Workers: The Mediating Effect Of Work-Family Conflict, International Journal of Disciplines In Economics and Administrative Sciences Studies (IDEAstudies), cilt.39, sa.8, ss.246-254, 2022
- Evaluation of Factors Affecting Motivation of Health Professionals Using Fuzzy Analytical Hierarchy Process Method, Anadolu Üniversitesi Sosyal Bilimler Dergisi, cilt.22, sa.3, ss.839-858, 2022
- General Dentists Staffing Requirements Based On Workload In The Public Dental Health Centers In Turkey. International Journal of Healthcare Management, cilt.15, sa.4, ss.277-286, 2022
- Workload-based Medical Specialist Planning In Public Hospitals: The case of Kocaeli Kamu Hastanelerinde Iş Yüküne Dayali Uzman Hekim Planlamasi: Kocaeli Örneği, Amme İdaresi Dergisi, cilt.49, sa.1, ss.147-174, 2016

EĞİTİM

Doktora
Marmara Üniversitesi,
Sağlık Bilimleri Enstitüsü,
Sağlık Yönetimi

Yüksek Lisans
Hacettepe Üniversitesi,
Sağlık Bilimleri Enstitüsü,
Sağlık Yönetimi

Lisans
Hacettepe Üniversitesi,
Sağlık Bilimleri Fakültesi,
Hemşirelik Bölümü

Dr. Öğr. Üyesi Sefa IŞIKLAR

Tel: +90 224 294 06 58
E-mail: sefaisiklar@uludag.edu.tr

İLGİLİ SEKTÖRLER

Sağlık Bilimleri, Sağlık Hizmetleri

UZMANLIK ALANLARI

Tıp/Anatomi, Radyolojik Anatomi, Nöroanatomi, Tıbbi Görüntüleme

PROJELER

- Ventriculus Tertıus Anatomisinin Pediatrik Yaş Grubunda Kranial MR Görüntüleri Üzerinden Morfolojik Değerlendirilmesi: Retrospektif Çalışma
- Patellofemoral Eklem Diziliminin Sağlıklı Ve Patolojik Dizlerde Manyetik Rezonans Görüntüleme Tekniği ile İncelenmesi

YAYINLAR

- Hypothalamic Volume And Asymmetry In The Pediatric Population: A Retrospective MRI Study, Brain Structure and Function, 2022
- Three Dimensional Development and Asymmetry of the Corpus Callosum in the 0-18 Age Group: A Retrospective MRI Study, Clinical Anatomy, 2022
- Morphological Evaluation Of The Normal And Hydrocephalic Third Ventricle On Cranial Magnetic Resonance Imaging In Children: A Retrospective Study, Pediatric Radiology, 2022
- An Association Between Femoral Trochlear Morphology And Non-contact Anterior Cruciate Ligament Total Rupture: A Retrospective MRI Study, Skeletal Radıology , 2021
- Redesign Of Missing Mandible By Determining Age Group And Gender From Morphometric Features Of Skull For Facial Reconstruction (approximation), Archaeological and Anthropological Sciences, 2021
- Evaluation Of The Relationship Between The Mastoid Process And Some Anthropometric Points On The Skull With Computed Tomography, Journal of Contemporary Medicine, 2021
- Evaluating the Anatomical Traits of Lip on Three-Dimensional Computed Tomography Images, Journal of Craniofacial Surgery (Wolters Kluwer Health), 2020
- Periorbital Soft Tissue Anthropometric Analysis of Young Adults, Journal of Craniofacial Surgery, 2017
- Examination of Facial Convexity and Concavity Values With Reference to the External Acoustic Pore: A Retrospective Study. The Journal of Craniofacial Surgery, 2022

EĞİTİM

Doktora
Bursa Uludağ Üniversitesi,
Sağlık Bilimleri Enstitüsü,
Anatomi

Yüksek Lisans
Bursa Uludağ Üniversitesi,
Sağlık Bilimleri Enstitüsü,
Anatomi

Lisans
Bursa Uludağ Üniversitesi,
Bursa Sağlık Yüksekokulu,
Sağlık Memurluğu Bölümü

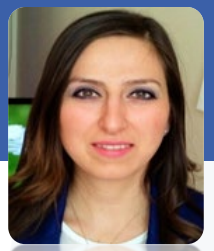

Öğr. Gör. Dr. Arzu ÖDEN ACAR

Tel: +90 224 294 29 50
E-mail: arzuodenacar@uludag.edu.tr

İLGİLİ SEKTÖRLER

Sosyal ve Beşeri Bilimler, Eğitim Bilimleri, Fen Bilimleri

UZMANLIK ALANLARI

Fen Bilimleri Eğitimi, Fizik Eğitimi, Erişilebilir Fen Bilimleri Eğitimi ve Ölçme Araçları, Mesleki Eğitim

PROJELER

- The Effect Of Testing Accommodations On Ninth Grade Sighted And Blind Students' Achievement About Motion And Some Affective Characteristics
- Öğretmen Adaylarının Elektromanyetik İndüksiyon Konusunda Kavramsal Anlamalarının Ontolojik Yaklaşıma Göre Tespiti

YAYINLAR

- Yabancı Uyruklu Öğrenci Özelliklerinin Belirlenmesine Yönelik Bir Anket Geliştirme Çalışması. Journal of Higher Education and Science, 10(2), 276-285., 2020

EĞİTİM

Doktora
Orta Doğu Teknik Üniversitesi,
Fen Bilimleri Enstitüsü,
Ortaöğretim Fen ve Matematik
Alanları Eğitimi

Yüksek Lisans
Gazi Üniversitesi,
Gazi Eğitim Fakültesi,
Ortaöğretim Fen ve Matematik
Alanlar Eğitimi Bölümü

Lisans
Gazi Üniversitesi,
Gazi Eğitim Fakültesi,
Ortaöğretim Fen ve Matematik
Alanlar Eğitimi Bölümü

Dr. Öğr. Üyesi Elif ERTÜRK

Tel: +90 224 294 24 96
E-mail: eliferturk@uludag.edu.tr

EĞİTİM

Doktora
Bursa Uludağ Üniversitesi,
Fen Bilimleri Enstitüsü,
Biyoloji

Yüksek Lisans
Bursa Uludağ Üniversitesi,
Tıp Fakültesi,
Sağlık Bilimleri Enstitüsü,
Tıbbi Biyoloji

Lisans
Bursa Uludağ Üniversitesi,
Fen Edebiyat Fakültesi,
Biyoloji Bölümü,
Moleküler Biyoloji

İLGİLİ SEKTÖRLER

Sağlık Bilimleri, Temel Tıp Bilimleri, Biyokimya, Moleküler Biyoloji, Anti-Kanser İlaç Araştırmaları, Onkoloji, Moleküler Kanser Araştırmaları

UZMANLIK ALANLARI

Moleküler Biyoloji, Tıbbi Biyoloji, Kanser Hücre Biyolojisi, Kodlamayan RNA'lar, Genetik-Epigenetik Araştırmalar, Anti-Kanser İlaç Geliştirme ve Araştırma, Kanser Kök Hücre, Kanser Metabolizması

PROJELER

- Mekanobiyoloji ve Biyobozunma Esaslı Kemik Doku İskelesi Tasarımı, Üretimi ve Validasyonu-Aşama 1, TÜBİTAK Projesi
- Akciğer Kanserinde Kras ve P53 Ko-Mutasyonuna Bağlı Gelişen Anti-Pd-L1 Direncinin Belirlenmesine Yönelik Moleküler Gen Biyobelirteçlerin Belirlenmesi, TÜBİTAK Projesi
- Anti-PD-1/PD-L1 İmmünoterapi Alan Kanser Hastalarında Hiperprogresyonu Belirlemeye Yönelik Biyobelirteçlerin Araştırılması, BAP Projesi
- Meme Kanserinin Erken Tanısında HN1L'nin Biyobelirteç Olarak Rolünün Değerlendirilmesi, BAP Projesi
- Meme Kanseri Kanser Kök Hücrelerinde Soloksolon Metil'in AntiKanser Etki ve Mekanizmalarının Araştırılması, BAP Projesi

KİTAPLAR

- New Trends in Health Sciences, Anti-Cancer Effect Mechanisms of Chalcone Derivatives, ISBN: 978-625-8261-64-6, Duvar Yayınları, Uluslararası, 2022
- Sağlık Bilimleri Alanındaki Gelişmeler, mikroRNA'lar ve Meme Kanserindeki Potansiyel Etkileri, ISBN: 978-625-8109-12-2, Duvar Yayınları, Uluslararası, 2022
- Sağlık & Bilim 2022 Güncel Tıp-1, Meme Kanserlerine Epigenetik Yaklaşım, ISBN: 978-625-8121-22-3, Efe Akademi Yayınları, Uluslararası, 2022

YAYINLAR

- Mitochondrial miRNAs (MitomiRs): Their potential roles in breast and other cancers, Mitochondrion, 2022
- Anticancer Potential of Albumin Bound Wnt/β\u2010Catenin Pathway Inhibitor Niclosamide in Breast Cancer Cells, ChemistrySelect, 2021
- Combination of Histone Deacetylase Inhibitor with Cu(II) 5,5- diethylbarbiturate Complex Induces Apoptosis in Breast Cancer Stem Cells: A Promising Novel Approach, Anti-Cancer Agents in Medicinal Chemistry, 2021

Dr. Öğr. Üyesi Zeynep GİRGİN ERSOY

Tel: +90 224 275 53 43
E-mail: zeynepge@uludag.edu.tr

İLGİLİ SEKTÖRLER

Sağlık Bilimleri, Sağlık Hizmetleri

UZMANLIK ALANLARI

Çevre Biyoteknolojisi, Endüstriyel Biyoteknoloji, Mikrobiyal Biyoteknoloji, Mikrobiyoloji, Moleküler Biyoloji ve Genetik, Mikrobiyal Genetik

PROJELER

- Bakteriyel Resveratrol Sentezinde Elektro Aktive Edilmiş Peynir Altı Suyunun Kullanımı, TÜBİTAK Projesi
- Hibrit Eperokzon Prosesinin Bakterisidal ve Sporosidal Etkinliğinin Hücresel Boyutta İncelenmesi, TÜBİTAK Projesi
- *Lactococcus lactis rpiA* Geninin Çoklu Kopyalarının Nisin Biyosentezi Üzerindeki Etkisi, BAP Projesi
- *Lactococcus lactis fhuR* Geninin Çoklu Kopyalarının Nisin Biyosentezi Üzerindeki Etkisi, BAP Projesi
- *Bacillus subtilis* Katalaz Geninin *(katE) Lactococcus lactis*'in Oksidatif Stres Toleransına Etkisi ve Rekombinant Suşta Nisin Üretimi, TÜBİTAK Projesi

YAYINLAR

- Higher Nisin Yield Is Reached with Glutathione and Pyruvate Compared with Heme *in Lactococcus Lactis* N8, Brazilian Journal of Microbiology, 2020
- Comparative Evaluation of Disinfection Mechanism of Sodium Hypochlorite, Chlorine Dioxide and Electroactivated Water on *Enterococcus faecalis*, LWT, 2019
- Mechanisms of the *Escherichia coli* and *Enterococcus faecalis* Inactivation by Ozone, LWT, 2019
- Determination of Operating Conditions for Hydrogen Peroxide and Hydroxyl Radical Production in Electro-peroxone Process, Celal Bayar Üniversitesi Fen Bilimleri Dergisi, 2019
- Review-The Application of an Electro-Peroxone Process in Water and Wastewater Treatment, Journal of The Electrochemical Society, 2017
- High Levels of Polyphosphate Kinase Affect Not Only Endotoxin Production but Also Acid Tolerance of *Bacillus thuringiensis*, Turkish Journal of Biology , 2016

EĞİTİM

Doktora
Gebze Teknik Üniversitesi,
Fen Bilimleri Enstitüsü,
Moleküler Biyoloji ve Genetik

Yüksek Lisans
Gebze Teknik Üniversitesi,
Fen Bilimleri Enstitüsü,
Moleküler Biyoloji ve Genetik

Lisans
Gazi Üniversitesi,
Fen Fakültesi,
Biyoloji
/
Anadolu Üniversitesi,
İşletme Fakültesi,
İşletme

Öğr. Gör. Dr. Perihan ERKAN ALKAN

Tel: +90 224 294 24 89
E-mail: perihanerkan@uludag.edu.tr

İLGİLİ SEKTÖRLER

Sağlık Bilimleri, Sağlık Hizmetleri

UZMANLIK ALANLARI

Mikrobiyoloji, Tıbbi Mikrobiyoloji, Fizyoloji, Parazitoloji

PROJELER

- Periferik İntravenöz Katater Uygulamalarında Kullanılan Aseptik Solüsyonun ve Tespit Materyalinin Mikrobiyolojik Kolonizasyon Açısından İncelenmesi, BAP Projesi
- Van Erzurum Malatya ve Gaziantep İlleri Havasındaki Allerjenik Polenler, TÜBİTAK Projesi

KİTAPLAR

- Alternaria Sp And Cladosporium Sp.: Where Do Seasonal Changes Place Allergen Fungus Spores In Our City Life?, Health Sciences Current Researches and New Trends 2021, IVPE, Cetinje, ss.106-114, 2021
- Investigation on Atmospheric Allergen Pollens of Thrace (Edirne, Kırklareli, Tekirdağ) in Turkey, Academic Studies in Health Sciences-II, Gece Publishing, ss.325-344, 2020

YAYINLAR

- Nanobubble Ozone Stored in Hyaluronic Acid Decorated Liposomes: Antibacterial, Anti-SARS-CoV-2 Effect and Biocompatibility Tests, International Journal of Nanomedicine, 2022
- Can Nanobubble Ozone Liposomes Be A New Agent In The Fight Against Foodborne Infections?, Recent Patents on Nanotechnology, 2022
- New Antibacterial Agent: Nanobubble Ozone Stored in Liposomes: The Antibacterial Activity of Nanobubble Ozone in Liposomes and Their Thymol Solutions, Ozone: Science & Engineering, 2021
- Nanoparticle Liposomes: a New Strategy in Bacterial Infections, Klimik Dergisi/Klimik Journal, 2021
- Pollen Analysis of Chestnut Honey in Some Provinces of the Black Sea Region, Turkey, Mellifera, 2020
- İnsülin Enjeksiyonu Uygulamalarında Enjeksiyon Bölgesinin Mikrobiyal Yükünün İncelenmesi, Bursa Uludağ Üniversitesi Tıp Fakültesi Dergisi , 2019
- Cladosporium Link ex Fr and Alternaria Nees ex Fr Spores in the Atmosphere of Edirne, Journal of Biological & Environmental Sciences, 2007

EĞİTİM

Doktora
Bursa Uludağ Üniversitesi,
Fen Bilimleri Enstitüsü,
Biyoloji

Yüksek Lisans
Bursa Uludağ Üniversitesi,
Fen Bilimleri Enstitüsü,
Biyoloji

Lisans
Trakya Üniversitesi,
Fen Edebiyat Fakültesi,
Biyoloji Bölümü

BURSA ULUDAĞ ÜNİVERSİTESİ
SOSYAL BİLİMLER MESLEK YÜKSEKOKULU

Dr. Öğr. Üyesi Gürsu Galip GÜRSAKAL

Tel: +90 224 261 55 40/60534
E-mail: gursugalip@uludag.edu.tr

İLGİLİ SEKTÖRLER

Sosyal ve Beşeri Bilimler

UZMANLIK ALANLARI

İktisat, İktisat Tarihi, Tarih, Konjonktür Dalgaları, Makro İktisat

PROJELER

- Dağın İki Yüzü Bursa'nın Dağ Yöresi Köyleri ile Göçmen Köylerine Yönelik Sosyal Ağ Analizi, TÜBİTAK Projesi

KİTAPLAR

- Küreselleşen Dünyada Değişimin Farklı Yüzleri, Küreselleşen Dünyada Değişen Savaş Algısı, Ezgi Kitabevi, Basım sayısı:1, ISBN:9758606979, 2011

YAYINLAR

- An Appraisal of the Chronology Problem in the "Rise of the West" Question, Gazı Akademik Bakış, cilt.7, sa.13, ss.67-79, 2013
- Osmanlı ve Büyük Güçlerin Askeri Harcamalarına Karşılaştırmalı Bir Bakış 1840 – 1900, Gazı Akademik Bakış, cilt.7, sa.4, ss.115-131, 2010
- Osmanlı Bursa'sında İthalat ve Tüketim Kalıplarında Değişim XIX. YY İkinci Yarısı, Bursa Uludağ Üniversitesi Fen Edebiyat Fakültesi Sosyal Bilimler Dergisi, cilt.8, sa.13, ss.375-388, 2007
- Erken Modern Dönem Avrupa'sında Askeri Devrim Tartışması Üzerine Bir Rehber, Stratejik Araştırmalar Enstitüsü Güvenlik Stratejileri Dergisi, cilt.1, sa.2, ss.113-127, 2005

EĞİTİM

Doktora
Bursa Uludağ Üniversitesi,
Sosyal Bilimler Enstitüsü,
Tarih

Yüksek Lisans
Bursa Uludağ Üniversitesi,
Sosyal Bilimler Enstitüsü,
İktisat

Lisans
Marmara Üniversitesi,
İktisadi ve İdari Bilimler Fakültesi,
İktisat Bölümü

Öğr. Gör. Dr. Gülsen ÖZDEMİR

Tel: +90 224 261 55 40/60543
E-mail: gulsenozdemir@uludag.edu.tr

İLGİLİ SEKTÖRLER

Sosyal ve Beşeri Bilimler

UZMANLIK ALANLARI

Pazarlama, Bankacılık

YAYINLAR

- Bankacılıkta Müşteri Deneyimine Yönelik Bibliyometrik Analiz: 1991-2020 Dönemine Ait Temaların ve İlişki Ağlarının Belirlenmesi, İşletme Araştırmaları Dergisi, cilt.13, sa.2, ss.1856-1871, 2021
- Marketing-Accounting Interface: A Field Research on Marketing And Accounting Managers, IJAS International Academic Conference, June 20-23, 2017
- Yazılım Şirketlerinin Pazarlama Problemleri: AHP Yöntemiyle Pazarlama Sorunlarının Önceliklerine İlişkin Bir Araştırma", International Congress of Management Economy And Policy Abstract Book, May 20-21, 2017
- Teknoloji Bazlı Spin-Off İşletmelerin Pazarlama Sorunları: Analitik Hiyerarşi Süreci Yöntemi Kullanılarak Pazarlama Sorunlarının Öncelikleri Üzerine Bir Araştırma, The International Center of Social Science and Education Research (ICSER), September 8-10, 2017
- Türkiye'de İslami Mobil Bankacılığın Benimsenmesini Etkileyen Faktörler Üzerine Bir Araştırma, 2nd Eurasian Conference on Language and Social Sciences (ECLSS 2017b), September 29 – October 1, 2017, p. 91-92.
- Türkiye'deki Genç Tüketicilerin Mobil Bankacılık Uygulamalarını Kabulü Üzerine Bir Araştırma, 2nd Eurasian Conference on Language and Social Sciences (ECLSS 2017b), September 29 – October 1, 2017, p. 93-94.

EĞİTİM

Doktora
Bursa Uludağ Üniversitesi,
Sosyal Bilimler Enstitüsü,
İşletme

Yüksek Lisans
Bursa Uludağ Üniversitesi,
Sosyal Bilimler Enstitüsü,
İşletme

Lisans
Bursa Uludağ Üniversitesi,
İktisadi ve İdari Bilimler Fakültesi,
Kamu Yönetimi Bölümü

Öğr. Gör. Dr. Kayhan AHMETOĞULLARI

Tel: +90 224 261 55 40/60508
E-mail: kayhanahmet@uludag.edu.tr

İLGİLİ SEKTÖRLER

Sosyal ve Beşeri Bilimler, Finans Sektörü

UZMANLIK ALANLARI

Faizsiz Finans, Katılım Bankacılığı, Davranışsal Finans, Araştırma Yöntem ve Teknikleri

KİTAPLAR

- Pandemi Döneminde Muhasebe Meslek Mensuplarının Yatırım Kararlarının Davranışsal Finans Açısından Değerlendirilmesi, Ekin Yayınevi, 2022
- Finansal Okuryazarlık İle Finansal Teknolojilere Yatırım İlişkili Midir?, Ekonomi ve Finans Alanındaki Uygulamaların Ampirik Sonuçları-2, Ekin Yayınevi, ss.429-450, 2022
- Faizsiz Finans Açısından Dijital Para, Metaverse ve Blokzincir Teknolojisinin Değerlendirilmesi, İslami Finansal Kurumlar İçin Güncel Teorik ve Uygulamalı Çalışmalar Nobel Yayınevi, ss.175-190, 2022
- Finansal Yetenekler Finansal Okuryazarlık ve Finansal İyilik halinin Risk Bağlamında Teorik İncelemesi, Davranışsal Finans Perspektifinde Finansal Risk, Ekin Yayınevi, ss.34-44, 2022
- İslami Davranışsal Finans: Teoriden Pratiğe yeni bir Paradigma, İksad Yayınevi, 2021

YAYINLAR

- Ar-Ge Harcamalarının Firmaların Net Kâr Değişimi ve Hisse Başına Kârlılığına İnovatif Etkisi BİST Teknoloji Yazılım ve Bilişim Sektöründe Bir Uygulama, Abant İzzet Baysal Üniversitesi Sosyal Bilimler Enstitüsü Dergisi, cilt.15, sa.4, ss.87-104, 2015
- Pandemi Sonrası Finansal Yeteneklerin Teknoloji Kabul Modeli Ekseninde İrdelenmesi: Katılım Finans Sektöründe Dijital Bankacılık Üzerine Bir Uygulama, İşletme Araştırmaları Dergisi, cilt.14, sa.3, ss.2270-2289, 2022
- Pandemi Dönemi Çevrimiçi Satın Alma Davranışında Finansal Yetenekler ve Teknolojik Uygulamalar İçin Öneriler: Türkiye'den Kanıtlar, Business & Amp; Management Studies: An International Journal, cilt.10, sa.2, ss.1, 2022
- How Do R&D And Firm Size Play A Role In The Relationship Between Public Incentıves And Firm Performance?, 3. Sektör Sosyal Ekonomi Dergisi, cilt.57, sa.1, ss.210-230, 2022
- Faizsiz Finansal Ürünleri Satın Alma Davranışının Öncülleri: Gerekçeli Eylem Kuramına Dayalı Uygulamalı Bir Çalışma, Abant Sosyal Bilimler Dergisi, cilt.21, sa.3, ss.707-731, 2021

EĞİTİM

Doktora
Düzce Üniversitesi, Sosyal Bilimler Enstitüsü,
İşletme

Yüksek Lisans
Abant İzzet Baysal Üniversitesi, Sosyal Bilimler Enstitüsü,
İşletme

Lisans
Abant İzzet Baysal Üniversitesi, İktisadi ve İdari Bilimler Fakültesi,
İşletme

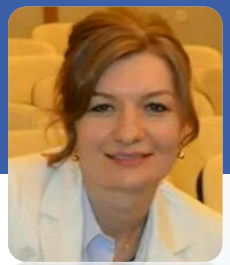

Prof. Dr. Sema AY

Tel: +90 224 261 55 40/60507
E-mail: semay@uludag.edu.tr

İLGİLİ SEKTÖRLER

Sosyal ve Beşeri Bilimler

UZMANLIK ALANLARI

Dış Ticaret Mevzuatı, Uluslararası İktisat

PROJELER

- Uludağ Kış Turizminin Yerel Ekonomiye Katkısı Araştırması, BAP Projesi
- Doğu Anadolu Projesi Ana Planı
- Mesleki Eğitim Kapsamında E-İhracat Uzmanlığının Geliştirilmesi, KAMU Projesi

KİTAPLAR

- Ticarette Dijital Dönüşüm ve E-ticaret, Değişim Yayınları, ss.1-431, 2020
- Ticarette Yeni Dönem: Dinamikleri ile E-Ticaret, Küresel Trendler, Ekin Yayınları, sa. 153-178, 2020
- The Impact of Tourism on the Economic Development and the Environment: The Case Study of Uludag Winter Tourism, Environment and Sustainability, St. Kliment Ohridski University Press, sa. 301-314, 2015
- Intercontinental and Regional Evaluation of Terrorism and Its Economic Effects, The Impact of Global Terrorism on Economic and Political Development, Emerald Publishing, ss.95-108, 2019
- Green Crimes as a Dark Side of Globalization, The Globalization Conundrum-Dark Clouds Behind The Silver Lining, SpringerLink, Singapore, ss.159-183, 2018

YAYINLAR

- Türkiye'de İşsizliğin Nedenleri, İstihdam Politikaları Üzerine Bir Değerlendirme, Celal Bayar Üniversitesi İktisadi ve İdari Bilimler Fakültesi Yönetim ve Ekonomi Dergisi, sa. 321-341, 2012
- Removal of Iran Sanctions: Is It Opportunity or Threat for Turkey?, BILIG, sa.89, ss.95-119, 2019
- Competitiveness of Turkey in the Sectoral Transformation Process: A Comparative Analysis with the BRIC Countries, Corporate Espionage, Geopolitics, And Diplomacy Issues In International Business, ss.260-278, 2017
- Validity of Balanced Growth: Evidence from Turkey, BILIG, sa.76, ss.205-226, 2016
- Türkiye’nin Avrupa Birliği Çıkmazı: Gümrük Birliği Anlaşması Çerçevesinde Değerlendirmeler, Tesam Akademi Dergi, cilt.6, sa.2, ss.161-174, 2019
- Ulaştırmada Karayolları: Türkiye’deki Gelecek Beklentileri, TESAM Akademi Dergisi, cilt.5, sa.2, ss.63-93, 2018

EĞİTİM

Doktora
Atatürk Üniversitesi,
Sosyal Bilimler Enstitüsü,
İktisadi Gelişme ve Uluslararası İktisat

Yüksek Lisans
Atatürk Üniversitesi,
Sosyal Bilimler Enstitüsü,
İktisadi Gelişme ve Uluslararası İktisat

Lisans
Atatürk Üniversitesi,
İktisadi ve İdari Bilimler Fakültesi,
İşletme Bölümü

Doç. Dr. Hasan BAKIR

Tel: +90 224 261 55 40/60535
E-mail: hasanbakir@uludag.edu.tr

İLGİLİ SEKTÖRLER

Sosyal ve Beşeri Bilimler

UZMANLIK ALANLARI

Makro İktisat

KİTAPLAR

- The Metaverse Economy: Its Opportunities and Risks (In: Digital Transformation and New Approaches in Trade, Economics, Finance and Banking), Peter Lang, 2022
- COVID-19'un Ekonomiye Etkisi: Türkiye Ekonomisinin Salgınla Mücadelesi, Pandemi Sürecinin Etkilerine Dair Akademik Değerlendirmeler, Gazi Kitabevi, ss.1-20, 2021
- Systemic Policies Towards Attracting Skilled Labor : An Investigation on Turkey, Smaller World Bigger Issues: Growth, Inequality, Unemployment and Powerty, Peter Lang, ss.153-164, 2019
- Finacial Development and Economic Growth: Panel Data Analysis, Strategic Developments and Regulatory Practice in Global Finance, IGI Global, ss.233-245, 2015
- Causal Relationship between Foreign Direct Investment and Economic Growth: Evidence from Turkey, Handbook of Research on Strategic Developments and Regulatory Practice in Global Finance, IGI Global, Pennsylvania, ss.319-330, 2015

YAYINLAR

- Spatiotemporal pattern of Covid-19 outbreak in Turkey, Geojournal, 2023
- A Spatial Analysis of Happiness, Panoeconomicus, 2023
- Bitcoin: Yeni Bir Krize Doğru Mu?, Finans Politik ve Ekonomik Yorumlar, sa.646, ss.131-157, 2018.
- Spatiotemporal Analysis of Covid-19 in Turkey, Sustainable cities and society, cilt.76, ss.103421, 2022
- Change In Regional Development Policy In The Process Of Transition From Government to Governance: The case of regional Development Agencies in Turkey, İktisat İşletme ve Finans, cilt.28, sa.325, ss.85-112, 2013
- Economics: From Modernism to Postmodernism, İstanbul İktisat Dergisi - İstanbul Journal Of Economics, cilt.71, sa.2, ss.341-366, 2021
- Türkiye'de İstihdam ve Reel Ücretler Arasındaki İlişki: Bir Zaman Serisi Analizi, Uluslararası Afro-Avrasya Araştırmaları Dergisi, cilt.5, sa.10, ss.1-16, 2020

EĞİTİM

Doktora
Bursa Uludağ Üniversitesi,
Sosyal Bilimler Enstitüsü,
İktisat

Yüksek Lisans
Bursa Uludağ Üniversitesi,
Sosyal Bilimler Enstitüsü,
İktisat

Lisans
Bursa Uludağ Üniversitesi,
İktisadi ve İdari Bilimler Fakültesi,
İktisat Bölümü

Öğr. Gör. Dr. Yeşim KAYGUSUZ

Tel: +90 224 261 55 40/60536
E-mail: y.kaygusuz@uludag.edu.tr

İLGİLİ SEKTÖRLER

Uluslararası Ticaret

UZMANLIK ALANLARI

Dış Ticaret İşlemleri

PROJELER

- Mesleki Eğitim Kapsamında E- İhracat Uzmanlığının Geliştirilmesi

YAYINLAR

- Kuruluşunun 10. Yilinda Türk Konseyi'nin Türkiye İle Diğer Üye Ülkeler Arasindaki Ticarete Etkileri, Tesam Akademi, cilt.8, sa.1, ss.199-236, 2021
- Süreç İyileştirmede Bir Yöntem Olarak Değişim Mühendisliği, Paradoks: Ekonomi, Sosyoloji ve Politika Dergisi, cilt.13, sa.2, ss.41-56, 2017
- Vocational Education in Turkey and Comparision with Countries, Annals of the Constantin Brancuşi University of Targu Jiu, Economic Series, cilt.1, sa.2, ss.37-45, 2015
- Süreç İyileştirmenin İşletme Performansına Etkileri, Paradoks: Ekonomi, Sosyoloji ve Politika Dergisi, cilt.10, sa.2, ss.31-50, 2014

EĞİTİM

Doktora
Bursa Uludağ Üniversitesi,
Sosyal Bilimler Enstitüsü,
İktisat

Yüksek Lisans
Bursa Uludağ Üniversitesi,
Sosyal Bilimler Enstitüsü,
İşletme

Lisans
Bursa Uludağ Üniversitesi,
İktisadi ve İdari Bilimler
Fakültesi,
İktisat Bölümü

Prof. Dr. Elif KARAKURT TOSUN

Tel: +90 224 261 55 40/60533
E-mail: ekarakurt@uludag.edu.tr

İLGİLİ SEKTÖRLER

Sosyal ve Beşeri Bilimler

UZMANLIK ALANLARI

Toptan ve Perakende Satış, Emlak ve Emlak Yönetimi

PROJELER

- Türkiye Kosova Genç Akrabalar Diyaloğu, KAMU Projesi
- Uludağ Kış Turizminin Yerel Ekonomiye Katkısı Araştırması, BAP Projesi
- Bursa Kent Konseyinin Bilinirliliği ve Etkinliği Araştırması, BAP Projesi

KİTAPLAR

- Gayrimenkul Danışmanının Pusulası, Ekin Kitabevi, 2022
- Gayrimenkul Ansiklopedisi, Ekin Kitabevi, 2021
- Tüm Boyutlarıyla Emlak Danışmanlığı, Ekin Kitabevi, 2020
- Sürdürülebilir Kentleşme, Kent Modelleri Üzerine Bir İnceleme, Dora Yayınevi, 2019
- Sürdürülebilirlik Çerçevesinde Yavaş Kentleşme Hareketi, Şehir Ve Şehir Yönetimi, Nobel Akademi Yayıncılık, ss.333-347, 2019
- Sürdürülebilir Kentsel Gelişim İçin Tartışma: Kompakt Kent Modeli Mi, Bahçe Kent Modeli Mi?, Kentsel Politikalar, Palme Yayınları, ss.222-233, 2018
- Kentsel Barışın Sağlanma Sürecinde Sosyal Sermayenin Yeri, Kentsel Politikalar, Palme Yayınevi, Ankara, ss.433-443, 2018

YAYINLAR

- Ankara, Bakü Ve Lefkoşe Kentlerinin Yönetsel Sistem Ve Kültürel Açidan Analizi, Paradoks Ekonomi Sosyoloji ve Politika Dergisi, cilt.16, sa.2, ss.163-174, 2020
- Yasal Düzenlemeler ve Ekonomik Göstergelerden Hareketle Türkiye'de Yabancılara Bağımsız Bölüm Satışlarının Analizi, Tesam Akademi, cilt.6, sa.2, ss.67-102, 2019
- Yaşanabilir Kentler İnşa Etme Sürecinde Kentsel Dönüşüm Çalışmalarının Analizi: Bursa Örneği, Paradoks Ekonomi, Sosyoloji ve Politika Dergisi, cilt.14, sa.1, ss.17-39, 2018
- Kentleşme, Güven, Dayanışma Kavramları Bağlamında Sosyal Sermaye ve Musahiplik Geleneğinin Analizi, Çağdaş Yerel Yönetimler Dergisi, cilt.27, sa.3, ss.27-44, 2018
- Parlamenter Sistemde Katılımcı Yerel Yönetim Mekanizmaları Olarak Kent Konseyleri: Bursa Kent Konseyi Örneği, Strategic Public Management Journal, cilt.4, sa.7, ss.1-12, 2018

EĞİTİM

Doktora
Bursa Uludağ Üniversitesi,
Sosyal Bilimler Enstitüsü,
Kamu Yönetimi

Yüksek Lisans
Bursa Uludağ Üniversitesi,
Sosyal Bilimler Enstitüsü,
Kamu Yönetimi

Lisans
Bursa Uludağ Üniversitesi,
İktisadi ve İdari Bilimler
Fakültesi,
Kamu Yönetimi Bölümü

Öğr. Gör. Dr. Canan BAŞDAR

Tel: +90 224 261 55 40/60543
E-mail: cbasdar@uludag.edu.tr

İLGİLİ SEKTÖRLER
Sosyal ve Beşeri Bilimler

UZMANLIK ALANLARI
İşletme

KİTAPLAR
- Finansal Performans ve Çok Kriterli Karar Verme Teknikleri, Ekin Yayınevi, Basım sayısı:1, Sayfa sayısı:180, ISBN:978-605-327-916-7, 2019

YAYINLAR
- A Comparison of TOPSIS and ELECTRE Methods: An Application on the Factoring Industry. Business and Economics Research Journal, 8(3), 627-646., Doi: 10.20409/berj.2017.70 (Yayın No: 4107763)
- Effect of Different Processing Technologies on Chemical Properties of Wild Grown Edible MushroomMacrolepiota procera var procera Scop. Journal of Food Processing and Preservation, 41(2), 1-6., Doi: 10.1111/jfpp.12802 (Yayın No: 1904720), 2017
- 16. ve 18. YY Arasında Bursa Para Vakıfları ve Bursa Ekonomisine Etkileri, Bursa Uludag Üniversitesi İktisadi İdari Bilimler Fakültesi Dergisi, 28(1), 85-99. (Yayın No: 5125164), 2009
- Kurumsal Sosyal Sorumluluk Kapsamında Finansal Olmayan Raporlama, Muhasebe ve Finansman Dergisi (MUFAD)(39), 33-43., Doi: 10.25095/mufad.510443 (Yayın No: 5125088), 2008

EĞİTİM

Doktora
Bursa Uludağ Üniversitesi,
Sosyal Bilimler Enstitüsü,
İşletme

Yüksek Lisans
Bursa Uludağ Üniversitesi,
Sosyal Bilimler Enstitüsü,
İşletme

Lisans
İstanbul Üniversitesi,
İşletme Fakültesi,
İngilizce İşletme Bölümü

Dr. Öğr. Üyesi Ahmet SERDAR

Tel: +90 224 261 55 40
E-mail: ahmetserdar@uludag.edu.tr

İLGİLİ SEKTÖRLER

Uluslararası Ticaret ve Lojistik

UZMANLIK ALANLARI

iktisat, Bölgesel Çalışmalar ve Balkanlar

KİTAPLAR

- Dr. Sadık Ahmet 'in Batı Trakya Türklerinin Eşit Vatandaş Olmaları Konusundaki Görüşleri" bölümünün "T.C.Kültür ve Turizm Bakanlığı YTB Yayınları, ss.391-404, 2022
- Türkiye ile Balkan Ülkeleri Arasında Uluslararası Ticarette Bölgesel İşbirliğinin Önemi, New Economic Trends and Business Opportunities, EZGİ, ss.239-248, 2019
- Turkey’s Biomass Energy Potential: An Evaluation Of Energy Ministry Map, Reserches On Science And Art In 21’ST Century Turkey, Gece Kitaplığı, ss.2667-2673, 2017
- Cross Border Economic Cooperation between Turkey, Greeceand Bulgaria; Opportunities That Thrace Region Offers, Recent Researches In Interdiciplinary Sciences, St. Kiment Ohridski University Press, ss.120-129, 2016
- The Impact Of Waqfs On Economic Development Of The Ottoman Empire: The Case Of Western Thrace, Turkey at the Begining of 21 st Century New Perspectives, St. Kiment Ohridski University Press, ss.31-39, 2015

YAYINLAR

- Military Cuops in Turkey and Effects of Last Military Coup Attempt on Turkey’s Economy, Journal of Current Research on Social Sciences (JoCReSS), cilt.4, sa.9, ss.15-26, 2019
- Socio Economic Profile Of Vocational School Students In Turkey A Case Study On Trakya University Ipsala Vocational School Students, Süleyman Demirel Üniversitesi Sosyal Bilimler Enstitüsü Dergisi, 2016
- Tarihsel Süreç İçerisinde Batı Trakya Türklerinin Ekonomik ve Demografik Gelişimi, Balkan Araştırma Enstitüsü Dergisi, cilt.3, sa.2, ss.97-126, 2014
- Socio Economic Rights A Human Right Or Special Citizenship Right, İİB International Refereed Academic Social Sciences Journal, cilt.5, sa.15, ss.206-212, 2014

EĞİTİM

Doktora
Bursa Uludağ Üniversitesi,
Sosyal Bilimler Enstitüsü,
İktisat

Yüksek Lisans
Bursa Uludağ Üniversitesi,
Sosyal Bilimler Enstitüsü,
İktisat

Lisans
İstanbul Üniversitesi,
İktisat Fakültesi,
İngilizce İktisat Bölümü

Öğr. Gör. Dr. Nizamettin ÖZTÜRKÇÜ

Tel: +90 224 261 55 40/60508
E-mail: nozturkcu@uludag.edu.tr

İLGİLİ SEKTÖRLER

Sosyal ve Beşeri Bilimler

UZMANLIK ALANLARI

Uluslararası Ticaret, Uluslararası Lojistik, Gümrük İşlemleri, E-İhracat, Uluslararası Pazarlama, İthalat-İhracat Yönetimi

PROJELER

- İş Tatmini ve Örgütsel Bağlılık Etkileşimi: İstanbul Gümrük ve Ticaret Bölge Müdürlüğü'nde Bir Araştırma
- Bütünleşik Çok Kriterli Karar Verme Yöntemleri İle 3pl Firma Seçimi - Proje Lojistiği Kapsamında Bir Uygulama

YAYINLAR

- Uluslararası Ticaret ve Lojistik Performans: BRICS Ülkeleri Üzerine Bir Araştırma, Atlas Journal, cilt.6, sa.26, ss.206-218, 2020

EĞİTİM

Doktora
Yalova Üniversitesi,
Sosyal Bilimler Enstitüsü,
Uluslararası Ticaret ve Finansman

Yüksek Lisans
Muğla Sıtkı Koçman Üniversitesi,
Sosyal Bilimler Enstitüsü,
İşletme

Lisans
Muğla Sıtkı Koçman Üniversitesi,
İktisadi ve İdari Bilimler Fakültesi,
İşletme Bölümü

Prof. Dr. Rıza SAM

Tel: +90 224 261 55 40/60537
E-mail: nrsam1635@uludag.edu.tr

İLGİLİ SEKTÖRLER

Sosyal ve Beşeri Bilimler

UZMANLIK ALANLARI

Toplumsal Yapı ve Toplumsal Değişme, Siyasal İletişim ve Siyasal Eğilimler, Siyasal Kültür ve Demokrasi, Popüler Kültür ve Medya, Kent Sosyolojisi.

PROJELER

- Siyasi Değer ve Siyasi Etik: Denizli Örneği, BAP Projesi

KİTAPLAR

- Değişim, Çatışan Dengeler ve Yeni Eşitsizlikler, Ezgi Kitabevi, ISBN: 978-605-4484-43-0, 2018
- Cities in the Globalizing World and Turkey: A Theoretical and Empirical Perspective, St Kliment Ohridski University Press, ISBN:978-954-07-3768-3, 2014
- The Science and Education at the Beginning of the 21st Century in Turkey, Volume 2, St Kliment Ohridski University Press, ISBN: 978–954–07–3605–1, 2013
- The Science and Education at the Beginning of the 21st Century in Turkey, Volume 3, St Kliment Ohridski University Press, ISBN: 978–954–07–3606–8, 2013
- Sosyo-Kültürel Farklılık ve Alaşım Mekânları: Kent ve Kentler, Ezgi Kitabevi, ISBN: 978-605-4484-09-6, 2012
- Küreselleşen Dünyada Değişimin Farklı Yüzleri Disiplinler Arası Bir Yaklaşım, Ezgi Kitabevi, ISBN: 978-975-8606-97-9, 2011

YAYINLAR

- "Life Support Units and Rings of Sustainable Cities: Ecological Villages", New Horizons in Philosophy and Sociology, Peter Lang GmbH Internationaler Verlag der Wissenschaften, Frankfurt am Main, pp. 303–311,2017
- Can The Slow City (CittaSlow) Movement Offer an Alternative for Urban Sustainability?: A Critical Approach, International Journal of Research in Social Sciences, cilt.8, sa.6, ss.741-754, 2018
- 1950–1960 Arası Amerikalı Uzman Raporları Bağlamında Türk Eğitim Sistemine Çizilen Yol Haritası, Kaygı, Bursa Uludağ Üniversitesi, Fen-Edebiyat Fakültesi Felsefe Dergisi, sa.30, ss.11-33, 2018
- On The Necessity of Building A Sustainable Ecological Agriculture, International Journal of Research in Social Sciences, cilt.7, sa.5, ss.430-444, 2017
- Intellectuals: The Vanguards Of Social Change And The Development Process, İstanbul Journal Of Sociological Studies-Sosyoloji Konferansları, sa.55, ss.333-350, 2017

EĞİTİM

Doktora
İnönü Üniversitesi,
Sosyal Bilimler Enstitüsü,
Sosyoloji

Yüksek Lisans
İnönü Üniversitesi,
Sosyal Bilimler Enstitüsü,
Sosyoloji

Lisans
İnönü Üniversitesi,
Fen-Edebiyat Fakültesi,
Sosyoloji Bölümü

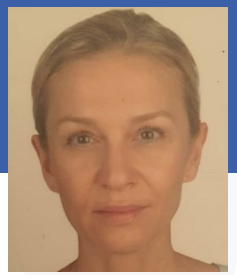

Öğr. Gör. Dr. Nihal AÇIKALIN

Tel: +90 224 261 55 40
E-mail: nacikalin@uludag.edu.tr

İLGİLİ SEKTÖRLER

Sosyal ve Beşeri Bilimler

UZMANLIK ALANLARI

Kentleşme ve Çevre Sorunları, Yerel Yönetimler

PROJELER

- İGEP, AB Projesi

KİTAPLAR

- Chapter 5:The Renewal of a Built-Up Environment in the Context of Urban Regeneration, Environment and Ecology at the Beginning of 21th Century, St. Kliment Ohridski University Press, Sofija, ss.80-90, 2015
- Chapter 39: Urban Housing Regeneration in the Context of a Sustainable City: Case Study of Yıldırım in Bursa, Tourism Environment and Sustainability, St. Kliment Ohridski University Press, ss.592-605, 2015
- Urban Housing regeneratıon in the Context of a Sustanıable Cıty :Case Study of Yıldırım in Bursa, Tourism Envıronment And Sustaınability, St. Kliment Ohridski University Press, Soffia, ss.592-605, 2015
- The Renewal Of A Built -Up Environment In The Context Of Urban Regeneration, Environment and Ecology at the beginning of the 21st Century, St. Kliment Ohridski University Press, Sofija, ss.80-90, 2015
- The Renewal of a Built-Up Environment İn The Context of Urban Regeneration, Environment And Ecology At The Beginning Of The 21th Century, St. Kliment Ohridski University Press, Soffia, ss.80-90, 2015
- Sustainable Development , urban Regeneration And Earthquakes Inb Turkey: The Example Of Bursa, Cities In The Globalizing World And Turkey: A Theoretical And Empirical Perspective, St. Kliment Ohridski University Press, Sofija, ss.531-548, 2014
- Urban Quality of Life And Production Of Quality Housing, Cities In The Globalizing World And Turkey: A Theoretical And Empirical Perspective, St. Kliment Ohridski University Press, Sofija, ss.445-461, 2014
- Assessment of the service quality in Municiplalities Closed Down In Accordance With Law No:5747:Example of Municipality of Görükle-Bursa Province, The Science and Education At The Beginning of the 21st Century ın Turkey, St. Kliment Ohridski University Press, Sofija, ss.383-406, 2013

EĞİTİM

Doktora
Bursa Uludağ Üniversitesi,
Sosyal Bilimler Enstitüsü,
Kamu Yönetimi

Yüksek Lisans
Bursa Uludağ Üniversitesi,
Sosyal Bilimler Enstitüsü,
Kamu Yönetimi

Lisans
Bursa Uludağ Üniversitesi,
İktisadi ve İdari Bilimler Fakültesi,
Kamu Yönetimi Bölümü

BURSA ULUDAĞ ÜNİVERSİTESİ YENİŞEHİR İBRAHİM ORHAN MESLEK YÜKSEKOKULU

Öğr. Üyesi Dr. Serhat AYAS

Tel: +90 224 773 60 42
E-mail: serayas@uludag.edu.tr

İLGİLİ SEKTÖRLER

Tarım, Agronomy, Yenilenebilir Enerji, Gıda, Ekoloji

UZMANLIK ALANLARI

Basınçlı Sulama Sistemleri, Güneş Enerjisi, Rüzgâr Enerjisi, Termal Enerji, Biyodizel, Biyo-dönüşüm, Isı Pompası, Sera İklimlendirme Sistemleri

LABORATUVAR ALT YAPISI

Bursa Uludağ Üniversitesi Zootekni Bölümü Laboratuvarlarında Yürütülen Çalışmalar

PROJELER

- Bursa-Yenişehir İlçe Tarım Müdürlüğü Yöresel Üretim Veri Tabanı Oluşturması, KAMU Projesi
- Kısıntılı Sulanan Patatesin Su-Verim İlişkisi

EĞİTİM

Doktora
Bursa Uludağ Üniversitesi,
Fen Bilimleri Enstitüsü,
Tarımsal Yapılar ve Sulama
Bölümü

Yüksek Lisans
Bursa Uludağ Üniversitesi,
Fen Bilimleri Enstitüsü,
Tarımsal Yapılar ve Sulama
Bölümü

Lisans
Bursa Uludağ Üniversitesi,
Ziraat Fakültesi,
Tarımsal Yapılar ve Sulama
Bölümü

Öğr. Gör. Dr. Aysun YÖNEL

Tel: +90 224 294 26 71/62044
E-mail: yonel@uludag.edu.tr

İLGİLİ SEKTÖRLER

Sosyal ve Beşeri Bilimler

UZMANLIK ALANLARI

Psikoloji, Gelişim Psikolojisi, Davranış Bilimleri, Eğitim, Eğitim Bilimleri, Eğitimin Psikolojik Temelleri, Okul Öncesi Eğitim, Çocuk Gelişimi ve Eğitimi

PROJELER

- Okul Öncesi Eğitim Öğretmenlerinin Yaratıcı Dramaya Yönelik Tutumlarının İncelenmesi
- 3-6 Yaş Arası Çocuğa Sahip Ebeveynlerin, Öz-yeterlikleri, Tükenmişlikleri Ve Çocuklarıyla Olan İletişimleri Arasındaki İlişkinin İncelenmesi

KİTAPLAR

- Çocukları Okul Öncesi Eğitim Alan Ebeveynlerin; Aile Katılım Düzeylerinin İncelenmesi, Eğitim Bilimleri Teori, Güncel Araştırmalar ve Yeni Eğilimler, İvpe Yayınevi S.36. Cetinje-Montenegro, 2021
- Çocuk ve Ergenler İçin Yas ve Travma Yaşantilarinda Yardimci Hikayeler, BÖLÜM III. Çocuklar İçin Yas ve Travma Yaşantilarinda Yardimci Hikayeler, Çizgi Kitabevi, Basım sayısı:1, Sayfa sayısı:232, ISBN:978-605-196-609-0, Bölüm Sayfaları:97 -102, 2021
- Çocuk ve Ergenler İçin Yas Ve Travma Yaşantılarında Yardımcı Hikayeler - Bölüm VI. Ergenler İçin Yas Ve Travma Yaşantılarında Yardımcı Hikayeler, Çizgi, Basım sayısı:1, ISBN:978-605-196-609-0, 2021

EĞİTİM

Doktora
Selçuk Üniversitesi,
Sosyal Bilimler Enstitüsü,
Çocuk Gelişimi ve Eğitimi

Yüksek Lisans
Selçuk Üniversitesi,
Sosyal Bilimler Enstitüsü,
Çocuk Gelişimi ve Eğitimi

Lisans
Selçuk Üniversitesi,
Mesleki Eğitim Fakültesi,
Çocuk Gelişimi ve Eğitimi Öğretmenliği

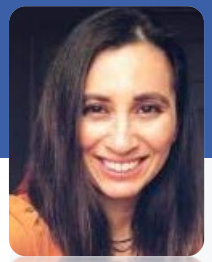

Öğr. Gör. Dr. Nuray KOÇ

Tel: +90 224 294 26 71/62044
E-mail: nuraykoc@uludag.edu.tr

İLGİLİ SEKTÖRLER

Sosyal ve Beşeri Bilimler, Eğitim Bilimleri

UZMANLIK ALANLARI

Okul Öncesi Eğitim, Çocuk Gelişimi, Sınıf Öğretmenliği, Drama, İletişim

PROJELER

- Erken Çocukluk Döneminde Sosyal ve Duygusal Beceri Geliştirilmesi (SESDECE) AB Erasmus+ Projesi
- Yaratıcı Drama Bütünleşik Müzik Etkinlikleri Yoluyla Erken Çocuklukta Sosyal ve Duygusal Becerilerin Geliştirilmesi, BAP Projesi
- "Yarın Çok Geç Olmadan", AR-GE Projesi
- Ötekileştirmeyi Önleyerek Biz Bilinci Oluşturma, ABPRojesi
- Yedi Renk Yedi Kültür, TÜBİTAK Projesi

KİTAPLAR

- The Effect of Creative Drama on Democracy Values Education in Universities, The Science and Education At The Beginning Of The 21st Century In Turkey. St. Kliment Ohridski University Press. Vol 3 pp 106-121, 2013
- Building "We" Awareness With Children In Different Sub-Cultures Through Creative Drama, The Science and Education At The Beginning Of The 21st Century In Turkey. St. Kliment Ohridski University Press. Vol 4 pp 444-449, 2014
- Okul Öncesi Eğitiminde Uygulanan Farklı Modeller, Yayınları, 2010

YAYINLAR

- Erken Çocukluk Dönemini Pandemi Sürecinde Yaşamış İlkokul 1. Sınıf Öğrencilerinin Sosyal Becerilerinin Incelenmesi, İnönü Üniversitesi Sağlık Hizmetleri Meslek Yüksekokulu Dergisi, 10(3), 1016- 1041, 2022
- "The Cartoon Characters with the Greatest Influence on Preschool Children and the Digital Dangers They Can Be Exposed to While Identifying with These Characters," Addicta- The Turkish Journal On Addictions , vol.6, no.2, pp.424-433, 2019
- The Perceptions of 4-8 Years Children About Conception on Pets. Contemporary Educational Researches Journal. Vol 6, Issue 4 (November), 154-160. ISSN: 2301-2552, 2016
- Similarity of attachment theory between humans and animals. Contemporary Educational Researches Journal. Vol 6, Issue 4 (November), 161-166. ISSN: 2301-2552, 2016

EĞİTİM

Doktora
Bursa Uludağ Üniversitesi,
Eğitim Bilimleri Enstitüsü,
İlköğretim

Yüksek Lisans
Bursa Uludağ Üniversitesi,
Sosyal Bilimler Enstitüsü,
İlköğretim

Lisans
Bursa Uludağ Üniversitesi,
Eğitim Fakültesi,
Okul Öncesi Öğretmenliği
/
Sınıf Öğretmenliği

Dr. Öğr. Üyesi Asuman KARAKAŞ ŞEN

Tel: +90 224 296 20 43
E-mail: akarakas@uludag.edu.tr

İLGİLİ SEKTÖRLER

Gıda Mikrobiyolojisi, Starter Kültür

UZMANLIK ALANLARI

Gıda Mikrobiyolojisi, Laktik Asit Bakterileri, Süt ve Ürünleri Teknolojisi, Moleküler Biyoloji ve Genetik, Biyoteknoloji

LABORATUVAR ALT YAPISI

Yenişehir İOMYO Öğrenci Uygulama Laboratuvarı

PROJELER

- Çiğ Süt Örneklerinden İzole Edilmiş Olan Laktik Asit Bakterilerinin Fenotipik ve Biyokimyasal Yöntemlerle Tanımlanması Teknolojik ve Antimikrobiyal Özelliklerinin Belirlenmesi, BAP Projesi
- Sakız Koyun Irkında Çoklu Doğuma Neden Olan Majör Genlerin Aranması, DPT projesi
- Doğal Streptococcus thermophilus ve Lactobacillus delbrueckii subsp bulgaricus Suşların Genetik Tanımlanması Plazmit İçeriklerinin Açığa Çıkarılması Aroma Özelliklerinin Belirlenmesi Aroma Kodlayabilecek Potansiyel Bazı Plazmitlerin Sekanslarının Yapılması ve Metabolik Yolda Rol Alan Adhb Als Pfl Pfla ve Glya Genlerinin Over Ekspresyonu, TÜBİTAK Projesi

EĞİTİM

Doktora
University of East Anglia,
Institute of Food Research,
BBSRC, Birleşik Krallık

Yüksek Lisans
University of East Anglia,
School of Biological Sciences,
Birleşik Krallık

Lisans
Bursa Uludağ Üniversitesi,
Fen-Edebiyat Fakültesi,
Biyoloji Bölümü

Öğr. Gör. Dr. Hülya AKBAŞ

Tel: +90 224 296 20 07
E-mail: hulyailik@uludag.edu.tr

İLGİLİ SEKTÖRLER

Gıda Sanayi

UZMANLIK ALANLARI

Kalite Yönetim Sistemi, İş Sağlığı ve Güvenliği Yönetimi, Gıda Katkıları / İçerikleri / Fonksiyonel Gıda, Gıda İşleme, Gıda Teknolojisi, Tespit ve Analiz Yöntemleri, Güvenli Üretim Yöntemleri, Gıdanın İzlenebilirliği

LABORATUVAR ALT YAPISI

Gıdalar İle İlgili Duyusal, Fiziksel ve Kimyasal Analizleri

PATENT

- TR2015/05383 Kırmızı Biber Reçeli ve Üretim Yöntemi
- TR2003/01757 Gıdalar İçin Kurutulmuş ve Şekerlendirilmiş Karpuz Kabuğu Çeşnisi
- TR2003/01314 Karışık Meyveli Reçel
- TR2003/02218 Karpuz reçeli

PROJELER

- Hıyar Turşularında Yumuşamanın Önlenmesi ve Kullanılabilecek Kalsiyum Klorür Miktarının Belirlenmesi
- Farklı Yöre ve Çeşitlerden Derlenen Cevizlerin Teknolojik Özelliklerinin Araştırılması

EĞİTİM

Doktora
Bursa Uludağ Üniversitesi,
Ziraat Fakültesi,
Gıda Mühendisliği

Yüksek Lisans
Ondokuz Mayıs Üniversitesi,
Ziraat Fakültesi,
Gıda Teknolojisi

Lisans
Ondokuz Mayıs Üniversitesi,
Ziraat Fakültesi,
Gıda Teknolojisi Bölümü

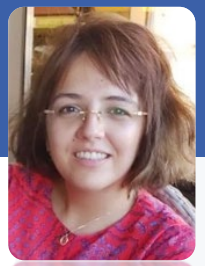

Dr. Öğr. Üyesi Nuray ALTINÖLÇEK GÜLTEKİN

Tel: +90 224 296 20 33
E-mail: altinolcek@uludag.edu.tr

İLGİLİ SEKTÖRLER

Temel Bilimler, Kimya, Gıda Teknolojisi

UZMANLIK ALANLARI

Optik ve Fotonik, Organik Kimya, Organik Reaksiyon Mekanizmaları, Organik Spektroskopi, Organometalik Bileşikler, Görüntüleme Panelleri-OLED, Güneş Enerji Panelleri-PV

LABORATUVAR ALT YAPISI

Gıda Laboratuvarı ve Organik Elektronik Araştırma Laboratuvarı

PROJELER

- Bis(2-(N-hekzilkarbazol-3-il)-4/5-formilpiridin)(asetilasetonat)iridyum(III) Komplekslerinin Sentezi, Karakterizasyonu ve Fotofiziksel Özelliklerinin İncelenmesi, BAP Projesi
- Asetilasetonatobis(2-fenil-4/5-disiyanovinilpiridinato-N,C2)iridyum(III) Komplekslerinin Sentezi ve Fotofiziksel Özelliklerinin İncelenmesi, BAP Projesi
- Organik Işık Yayan Diyot Oled ve Organik Güneş Pilleri Üretimi ve Karakterizasyonu, BAP Projesi

EĞİTİM

Doktora
Bursa Uludağ Üniversitesi,
Fen-Edebiyat Fakültesi,
Kimya

Yüksek Lisans
Bursa Uludağ Üniversitesi,
Fen-Edebiyat Fakültesi,
Kimya

Lisans
Bursa Uludağ Üniversitesi,
Fen-Edebiyat Fakültesi,
Kimya Bölümü

Öğr. Gör. Doç. Dr. Mustafa MUTLU

Tel: +90 545 667 50 25
E-mail: mustafamutlu@uludag.edu.tr

İLGİLİ SEKTÖRLER

Enerji, İklimlendirme, Makine ve Teçhizat İmalatı, Otomotiv, Otomotiv Tasarımı ve Mühendislik, Savunma Sanayi, Yazılım

UZMANLIK ALANLARI

Isı ve Kütle Transferi, Hesaplamalı Akışkanlar Mekaniği (CFD), İç Hava Kalitesi, Isıtma Soğutma ve Havalandırma Teknolojileri, Binalarda Enerji Verimliliği

LABORATUVAR ALT YAPISI

Yenişehir İbrahim Orhan Meslek Yüksekokulu Laboratuvarları

PATENT

- TR2017/01828 Plastik Enjeksiyon Kalıpları İçin Soğutma Sistemi

PROJELER

- Otomobillerde Isıl Konfor Parametrelerinin Deneysel ve Sayısal Analizi, TÜBİTAK Projesi
- İç Ortamlar İçin Taşınabilir Hava Temizleme Sistemi Tasarımı ve Prototip İmalatı, COST Projesi
- Farklı Isıtma Sistemlerinin Kullanılmasının Oda İçerisindeki Partikül Dağılımına Olan Etkilerinin Sayısal Olarak İncelenmesi, TÜBİTAK Projesi
- Sıvı Pistonlu Sıkıştırılmış Hava Sistemi Süperkapasitör Kullanan Küçük Ölçekli Hibrit Enerji Depolama Sisteminin Tasarımı Prototip İmalatı ve Performans Analizi, COST Projesi

EĞİTİM

Doktora
Bursa Uludağ Üniversitesi,
Fen Bilimleri Enstitüsü,
Makine Mühendisliği

Yüksek Lisans
Bursa Uludağ Üniversitesi,
Fen Bilimleri Enstitüsü,
Makine Mühendisliği

Lisans
Bursa Uludağ Üniversitesi,
Mühendislik Fakültesi,
Makine Mühendisliği Bölümü

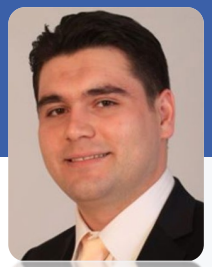

Öğr. Gör. Dr. Kenan SAKA

Tel: +90 224 296 20 53
E-mail: kenansaka@uludag.edu.tr

İLGİLİ SEKTÖRLER

Enerji, İklimlendirme

UZMANLIK ALANLARI

Yakıt hücresi, hidrojen üretimi, Isı pompası, soğutma teknolojileri, Fotovoltaik, Katı biyokütle, Termodinamik

LABORATUVAR ALT YAPISI

Soğutma Teknolojisi Deney Setleri

PROJELER

- Soğurmalı Soğutma Sistemlerinin Termo-ekonomik Optimizasyonu, BAP Projesi
- İki Kademeli Soğurmalı Soğutma Sistemlerinin I. ve II. Kanun Analizleri
- Tek Kademeli Absorbsiyonlu Soğutma Sisteminin Termodinamik Analizi

EĞİTİM

Doktora
Bursa Uludağ Üniversitesi,
Fen Bilimleri Enstitüsü,
Makine Mühendisliği

Yüksek Lisans
Bursa Uludağ Üniversitesi,
Fen Bilimleri Enstitüsü,
Makine Mühendisliği

Lisans
Gaziantep Üniversitesi,
Mühendislik Fakültesi,
Makine Mühendisliği Bölümü